

Artikelen

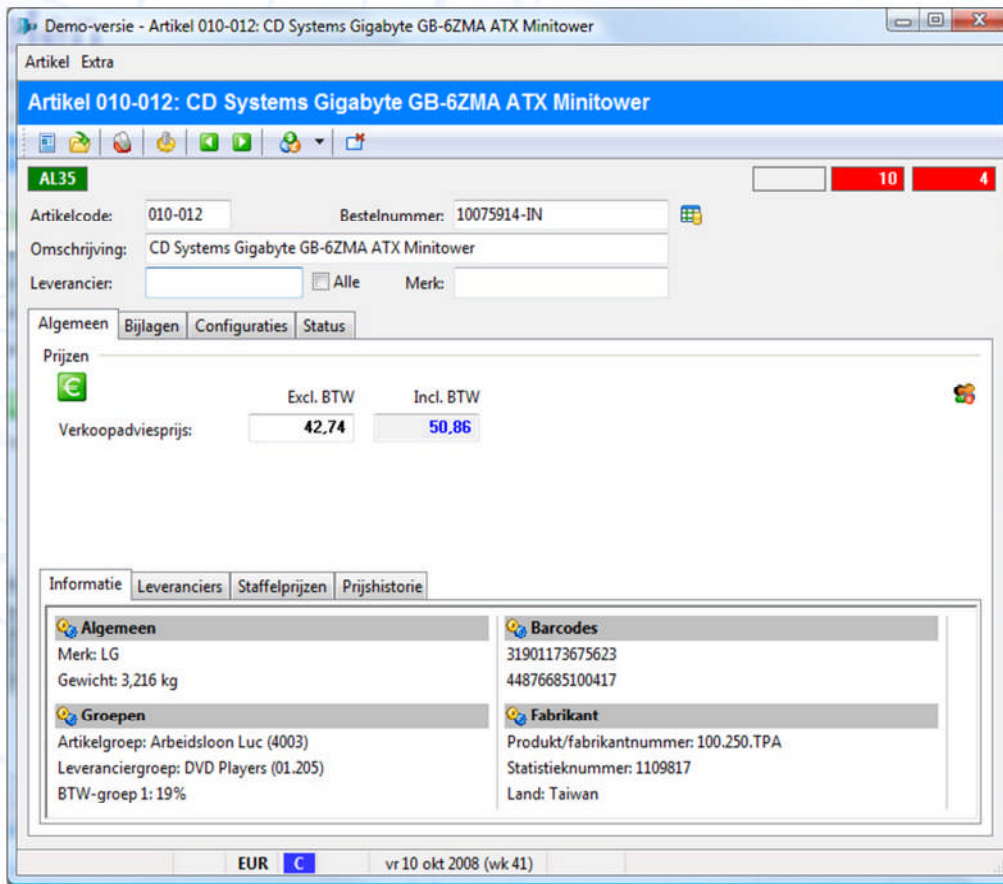

Order-Direct bevat een uitgebreid **artikelbestand** met artikelgroepen, kortingsgroepen, samengestelde artikelen, opmerkingen, teksten, merken, eenheden, gewichten, volumes en lokaties.

Artikelomschrijvingen kunnen worden ingevoerd in alle door Order-Direct ondersteunde talen: Nederlands, Engels, Duits, Frans, Spaans en Italiaans.

Naast een drietal opmerkingsregels kan bij een artikel een complete **artikeltekst** worden vastgelegd met een onbeperkt aantal regels, die desgewenst wordt overgenomen op offertes.

Artikelen: Leveranciers

Artikel-leveranciers (010-012)

Algemeen

Leverancier: revo Bestelnummer: 10075914-IN

Prijzen en korting

Verkoopadvies: 42,74

Inkoop prijs: 29,35

Max. korting: 10 %

Instellingen

Verpakkingseenheid: 1 Niet meer leverbaar

Besteleenheid: 1

Garantie: 12 maanden

Barcode: 31901173675623

Aktie

Aktie prijs: 34,75

Aktie-inkoop: 22,39 Vanaf: 1- 5-2008 t/m 30- 6-2008

leverancier	bestelnummer	verkoopadvies	inkoop prijs	max. korting	aktie prijs	aktie-inkoop
revo	10075914-IN	42,74	29,35	10 %	34,75	22,39
Feijts	10275	44,95	29,79	6 %		

OK Annuleren

Bij ieder artikel horen één of meerdere **leveranciers**.

Per leverancier geeft u een standaard inkoop prijs, kost prijs, verkoopadvies prijs en maximale korting op. Bovendien kunt u een aktie prijs vastleggen met de bijbehorende aktie periode.

Beschikt een leverancier over een eigen groepenstructuur voor zijn assortiment, dan kunt u deze groepen vastleggen binnen Order-Direct.

Configuraties (samengestelde artikelen)

Demo-versie - Artikel 010-032: ISA server 2000 English Discset

Artikel Extra

Artikel 010-032: ISA server 2000 English Discset

AA10 1 0

Artikelcode: 010-032 Bestelnummer: 046-00787

Omschrijving: ISA server 2000 English Discset

Leverancier: item Merk: Diversen

Algemeen Instellingen Groepen Opmerkingen Tekst Configuratie Prijs historie

Hoofdartikel: Bovenzijde Onderzijde Geen

Inkooprijzen: Standaard Geen Totaliseren Optellen

Verkoopprijzen: Standaard Geen Totaliseren Optellen

Toepassen: Offerte Orderbevestiging Verzendbon Faktuur Reparatiebon Bekopen

Regels afdrukken: Offerte Orderbevestiging Verzendbon Faktuur Reparatiebon Bekopen

Configuratieregels

AA10 AC90 6 22 -2

Aantal: 1 kg Samenstelling Inkoop

Artikelcode: 010-028 Bestelnummer: 02023 7,36

Omschrijving: CD Rom IDE Lite-On 52xspd IDE int Bulk lengte = 20

Prijs: Korting: Adviesprijs: 15,92

aantal	eenheid	code	omschrijving	inkoop	prijs	korting	totaal
1	kg	010-028	CD Rom IDE Lite-On 52xspd IDE int Bulk	7,36	15,92	netto	15,92
2	kg	500-010	DVDRW Fujitsu bulk 6001	32,22	40,82	netto	81,64
3	2			71,80			97,56

EUR C di 24 jun 2008 (wk 26)

Aan een artikel (hoofdartikel) kan een reeks van andere artikelen (subartikelen) worden gekoppeld in de vorm van een **artikel-configuratie**.

Plaatst u het hoofdartikel op een verkoopbon, dan worden automatisch alle bijbehorende subartikelen op die bon geplaatst.

Dit is handig bij **samengestelde artikelen** en gangbare combinaties van artikelen, zoals een computerconfiguratie of de verwijderingsbijdrage bij elektrisch gereedschap.

Een configuratie kan ook tekstregels bevatten.

Artikelen: Bedrijfsruimten en lokaties

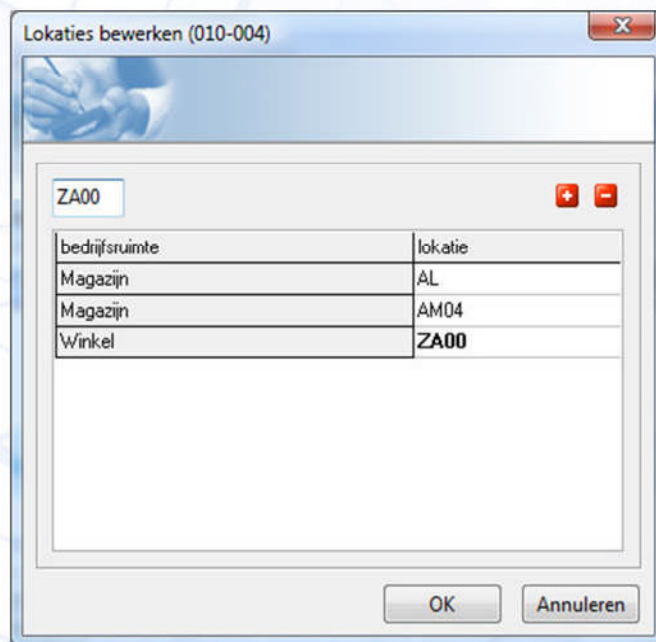

Binnen Order-Direct kunt u **bedrijfsruimten** vastleggen. Een artikel kan één of meerdere **lokaties** hebben in zo'n bedrijfsruimte.

Na het oproepen van een artikel worden automatisch de bijbehorende lokaties getoond.

Doordat u bij iedere bedrijfsruimte een kleur kunt instellen is snel te zien waar een artikel zich bevindt.

Voorraadbeheer: Besteladvies

Bestellingen

Besteladvies

Instellingen

- Markeren
- Alle leveranciers

nummer	naam en plaats	telefoon	advies	franco	bestellen
20748	3Com C/D Skynet WW Express BV, Heythuysen	0475-45 29 32			
21192	Alpas Hoogwerksystemen, Roermond	076-573 13 11	21,20		21,20
10006	S.T. Blackshaw, Helmond	0475-56 14 42	5.981,44	567,23	2.479,96
20290	Brother International Nederland B.V., Echt	0475-49 60 99	530,48		529,28
10054	Centenna, Tilburg	0475-49 42 24	4.676,51	226,89	4.676,51
20738	Computer-Direct, Reuver	0475-69 06 96	2.978,70		2.978,70
31			399.802,02		390.290,91

Bestellen: 1 Eenheid: 1 Inkoopprijs: Bestelnummer:

code	omschrijving	inkoop	lin. voorraad	ax. voorraad	voorraad	bestellen	leveren op
X00-382	Offertenummer: 119967 (16-05-2008)				-1	1	23-05-08

bon.	nummer	datum	naam en plaats	machine	openstaand	leveren op
order	119968	16-05-08	2L International BV, Roermond		1	23-05-08

wo 25 jun 2008 (wk 26)

Order-Direct biedt uiteenlopende voorzieningen voor **voorraadbeheer**. Binnen het pakket wordt bij ieder artikel steeds de actuele voorraad getoond, met de openstaande reserveringen voor klanten en de nog niet geleverde bestellingen door leveranciers.

De voorraad wordt automatisch bijgewerkt wanneer er artikelen worden verkocht, onderdelen worden gebruikt, bestellingen worden binnengeboekt en artikelen retour worden gezonden.

Door het instellen van minimale en maximale voorraden bij ieder artikel kunt u het programma een **besteladvieslijst** laten samenstellen van de artikelen waarvan onvoldoende voorraad is en dus moeten worden bijbesteld. Vanuit het besteladvies worden dan rechtstreeks nieuwe bestelbonnen aangemaakt.

Voorraadbeheer: Inventariseren

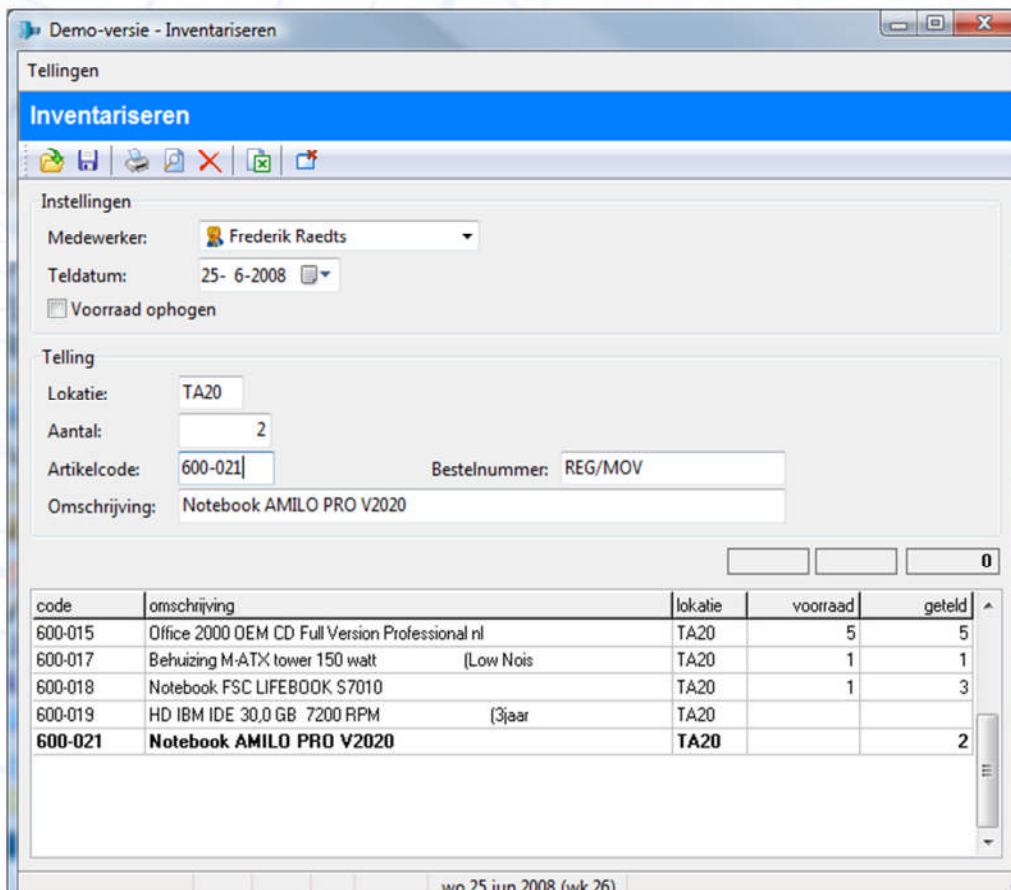

Order-Direct biedt ondersteuning voor het inventariseren van de gehele bedrijfsvoorraad.

In het onderdeel **Inventariseren** worden de getelde aantallen ingevoerd, eventueel samen met de lokatie.

U kunt ook ingevoerde tellingen uit een Excelbestand inlezen en laten verwerken.

Tenslotte ondersteunt het onderdeel het gebruik van een draadloze barcodescanner.

Voorraadbeheer: Voorraadhistorie van een artikel

Mutaties

Voorraadhistorie 370-013: X Scenic P Fujitsu-Siemens P IV 2,8 GHZ 256 MB 40 GB HD ...

Instellingen

Datum: 25- 6-2008

Voorraadwaarde

Voorraad-instellingen

Minimale voorraad: 0

Maximale voorraad: 0

Artikel

Artikelcode: 370-013 Bestelnummer: 740617024791

Omschrijving: X Scenic P Fujitsu-Siemens P IV 2,8 GHZ 256 MB 40 GB HD Win

12ppm kleur, 20ppm zwart, 64mb geheugen, 600 x 1200 dpi

artikel	nummer		datum	ontvangen	verzonden	voorraad
		beginvoorraad	13-03-08			
afboeking	U10119	EB Voorraadcorrectie	25-06-08		1	-1
bijboeking	N12610	RB Voorraadcorrectie	25-06-08	2		1
bijboeking	N12611	LP Gratis gekregen	25-06-08	4		5
bijboeking	N12612	LP Teveel geleverd	25-06-08	4		9

5 10 1 9

wo 25 jun 2008 (wk 26)

Per artikel kan een overzicht worden opgeroepen van **alle voorraadmutaties** die op dat artikel hebben plaatsgevonden sinds de meest recente teldatum. Zo kunt u snel het voorraadverloop van een artikel bekijken.

Voorraadbeheer: Voorraadoverzichten

code	omschrijving	verkocht	besteld	voorraad	waarde
010-000	HD Maxtor 30,0 Gb Maxtor IDE 6E030L0 7200/133	2	1	1	19,15
010-004	CD Systems Gigabyte GB-6ZMA ATX Minitower	2		1	
010-012	CD Systems Gigabyte GB-6ZMA ATX Minitower	5		4	136,52
370-009	Router Topcom xds/cable BR204 4 prt		4	4	229,80
370-013	X Scenic P Fujitsu-Siemens P IV 2,8 GHZ 256 MB 40 GB HD Win	1	10	9	2.124,27
600-015	Office 2000 OEM CD Full Version Professional nl		5	10	4.955,80
600-017	Behuizing M-ATX tower 150 watt (Low Nois		1	2	43,52
600-018	Notebook FSC LIFEBOOK S7010		1	4	15,80
600-021	Notebook AMILO PRO V2020			2	305,94
9		10	22	37	7.830,80

In het onderdeel **Voorraadoverzicht** worden voorraadoverzichten opgevraagd van een enkel artikel, een artikelgroep of het gehele artikel-bestand, zowel voor de huidige datum als voor een bepaalde datum in het verleden. In dit onderdeel kunt u een complete voorraadhistorie opbouwen en het voorraadverloop door de tijd bijhouden.

Relatiebeheer: Relaties

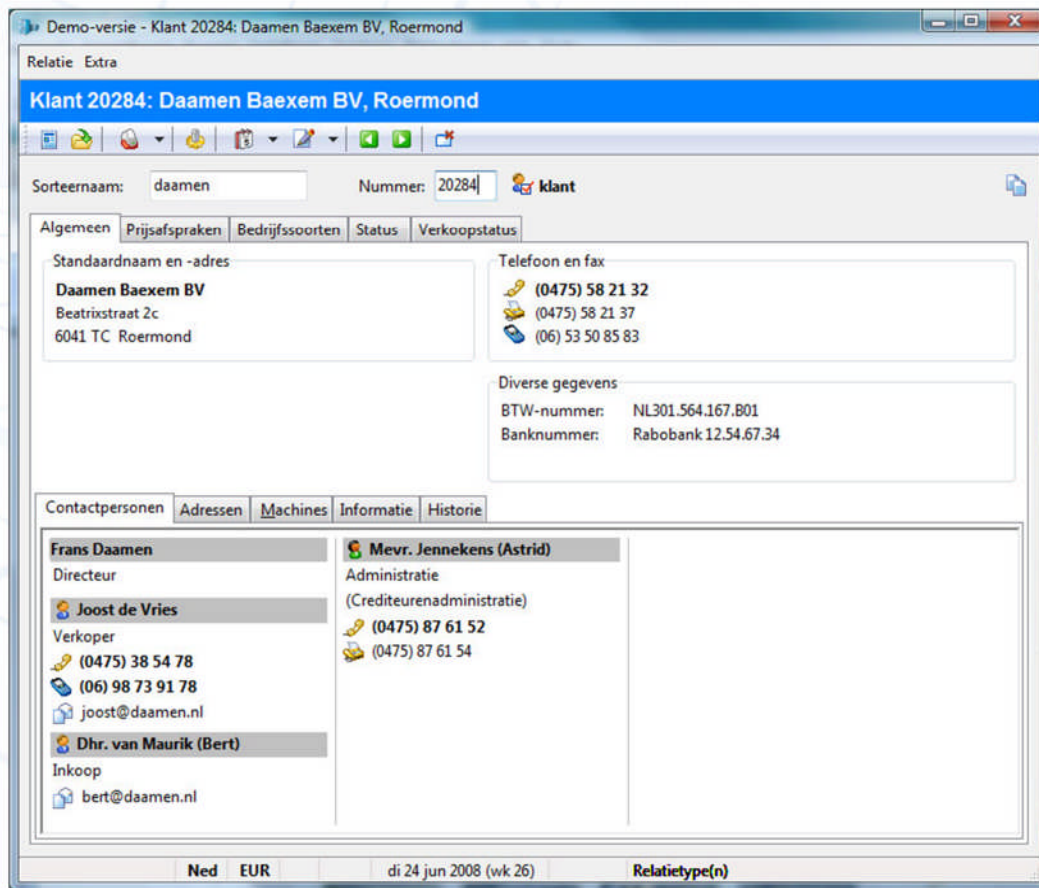

Naast de **standaardgegevens**, zoals het adres, telefoonnummer, faxnummer en e-mail adres, kunnen voor iedere klant en leverancier een groot aantal instellingen worden vastgelegd, waaronder de kortingsgroep, BTW-nummer, betalingstermijn en de standaard betalingskorting.

Bovendien kunt u instellen van welke **bedrijfsafdelingen** een relatie klant en/of leverancier is.

Bij iedere relatie kunnen maximaal tien **tekstregels** worden ingevoerd met aanvullende informatie. In het geval van belangrijke informatie kunt u aangeven dat deze op het scherm moet worden getoond, telkens wanneer de relatie wordt opgevraagd binnen het programma.

Voor **leveranciers** is een vijftal tekstregels beschikbaar voor standaardopmerkingen op bestelbonnen.

Iedere relatie beschikt over een relatietekst met een onbeperkt aantal regels.

Relatiebeheer: Contactpersonen

Demo-versie - Klant 20284: Daamen Baexem BV, Roermond

Relatie Extra

Klant 20284: Daamen Baexem BV, Roermond

Sorteer-naam: daamen Nummer: 20284 Type: klant

Tekst Informatie Prijsafspraken Bedrijfssoorten

Algemeen Instellingen Faktureren Opmerkingen Webshop Betalingsinformatie Contactpersonen Adressen

Algemene gegevens

Naam: Joost de Vries

Voornaam: Joost

Aanhef: Beste Joost

Afdeling: Verkoop

Functie: Vertegenwoordiger

Kenmerk: Kantoorbenodigdheden

Sekse

Man

Vrouw

Groep

Anders

Instellingen

Actief

Crediteurenadministratie

In Outlook

Geen mailings

Telefoon, fax en e-mail

(0475) 38 54 78

(06) 98 73 91 78

(0475) 38 54 99

joost@daamen.nl

Pand Oude Waalweg

Opmerkingen

naam	afdeling	telefoon	e-mail
Frans Daamen	Directie		
Joost de Vries	Verkoop	(0475) 38 54 78	joost@daamen.nl
Dhr. van Maurik	Inkoop		bert@daamen.nl
Mevr. Jennekens	Administratie	(0475) 87 61 52	

Ned EUR vr 10 okt 2008 (wk 41)

Bij iedere relatie kan een onbeperkt aantal **contactpersonen** worden vastgelegd, met aanvullende gegevens als de afdeling, functie, telefoonnummers en e-mail adres.

Vanuit Order-Direct creëert u eenvoudig nieuwe **e-mail** berichten met gebruikmaking van de gegevens van een relatie en diens contactpersonen.

Relatiebeheer: Bedrijfssoorten en produktgroepen

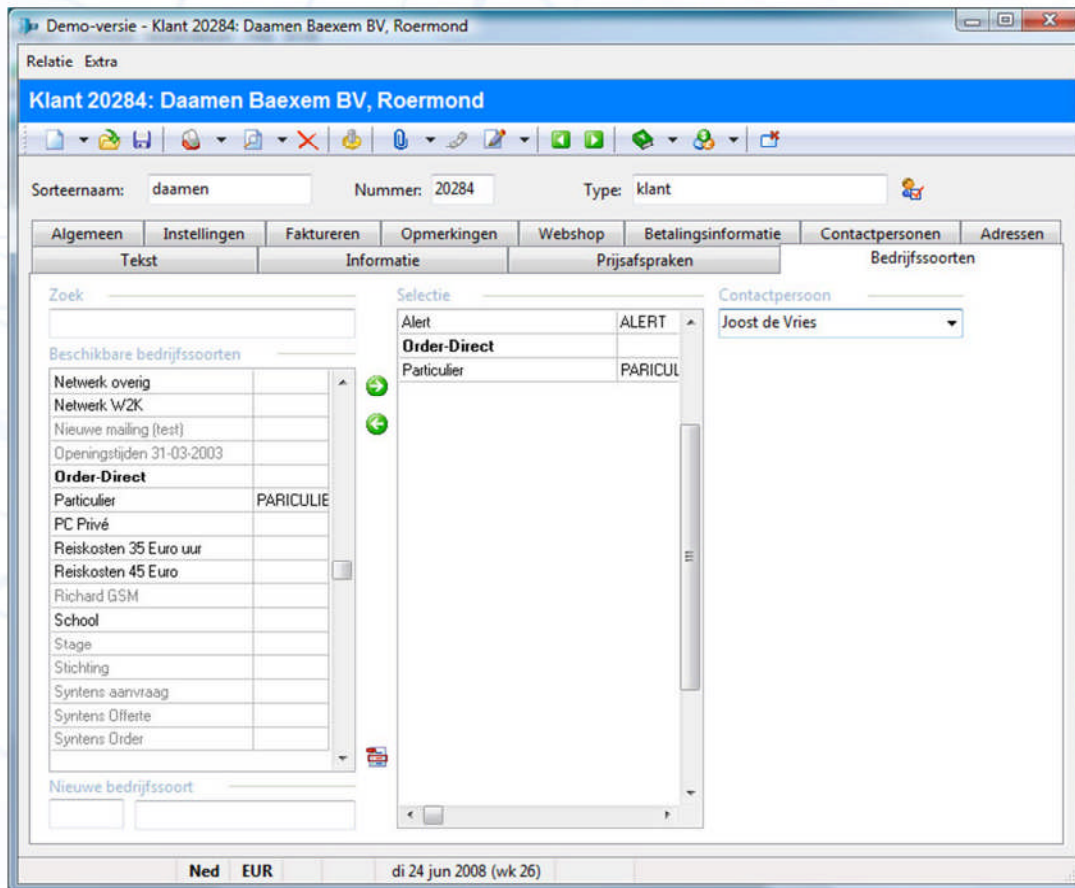

Met **bedrijfssoorten** geeft u aan tot welke bedrijfstak een klant behoort. Een klant kan deel uitmaken van meerdere bedrijfssoorten.

Bedrijfssoorten zijn handig bij het maken van selecties voor mailings, maar u kunt ook prijsafspraken voor een bedrijfssoort vastleggen en omzetoverzichten laten totaliseren per bedrijfssoort.

In geval van een leverancier kunt u diens **produktgroepen** bijhouden. Dit vergemakkelijkt het zoeken naar leveranciers die een bepaald produkt voeren.

Relatiebeheer: Artikelnummers van klanten

Nummers

Artikelnummers: Sport- en Gezondheidscentrum Active, Landgraaf

Relatie

Sorteer-naam: active Nummer: 20073

Sport- en Gezondheidscentrum Active
Klompemakerstraat 13
6374 AH Landgraaf 0475-49 62 25

Artikel

Artikelcode: 010-038 Artikelnummer: 42433243345
Omschrijving: IP/analog Adapter met 4 analoge poorten voor aansluiting op a

code	nummer	omschrijving
010-038	42433243345	IP/analog Adapter met 4 analoge poorten voor aansluiting op a
010-071	453453535	Muispad Computer-Direct
010-101	7876876897776	Printer HP Laserjet 2430 DTN

di 24 jun 2008 (wk 26)

Sommige klanten maken gebruik van hun eigen **artikelnummers**. Order-Direct biedt de mogelijkheid om deze artikelnummers bij de klant vast te leggen zodat ze kunnen worden gebruikt en afgedrukt op alle verkoopbonnen voor die klant.

Prijsafspraken

Relatie Extra

Klant 20284: Daamen Baexem BV, Roermond

Sorteer-naam: daamen Nummer: 20284 Type: klant

Algemeen Instellingen Fakturieren Opmerkingen Webshop Betaling-informatie Contactpersonen Adressen

Tekst Informatie Prijsafspraken Bedrijfssoorten

Artikelen Toepassen

Selectie

Artikelgroep: 60 Processoren

Artikelcode(s): 600-080 t/m 600-080 Behuizing 4U Rackmount chassis 300W PSU

Bestelnummer: 124.444.566

Leverancier: 21

Merk:

Tekst Exclusieve afspraak

Prijsafpraak

Korting: 100 % Op actie: Op inkoop: Netto prijs: 0,00

selectie	toepassen	prijsafpraak	netto
Processoren, Behuizing 4U Rackmount chassis 300W PSU (600-080), 21		100 %	

Ned EUR di 24 jun 2008 (wk 26)

Order-Direct kent diverse methoden om **prijsafspraken** met klanten vast te leggen, uiteenlopend van afspraken die voor alle klanten gelden tot afspraken per bedrijfssoort en afspraken per klant afzonderlijk.

Deze methoden worden in combinatie met elkaar gebruikt. Het programma bepaalt steeds de meest gunstige conditie voor de betreffende klant en past deze toe, tenzij u een afspraak als 'exclusief' markeert.

Voor individuele artikelen en individuele klanten kunt u het toepassen van prijsafspraken (tijdelijk) **uitschakelen**.

Brieven, teksten en mailings

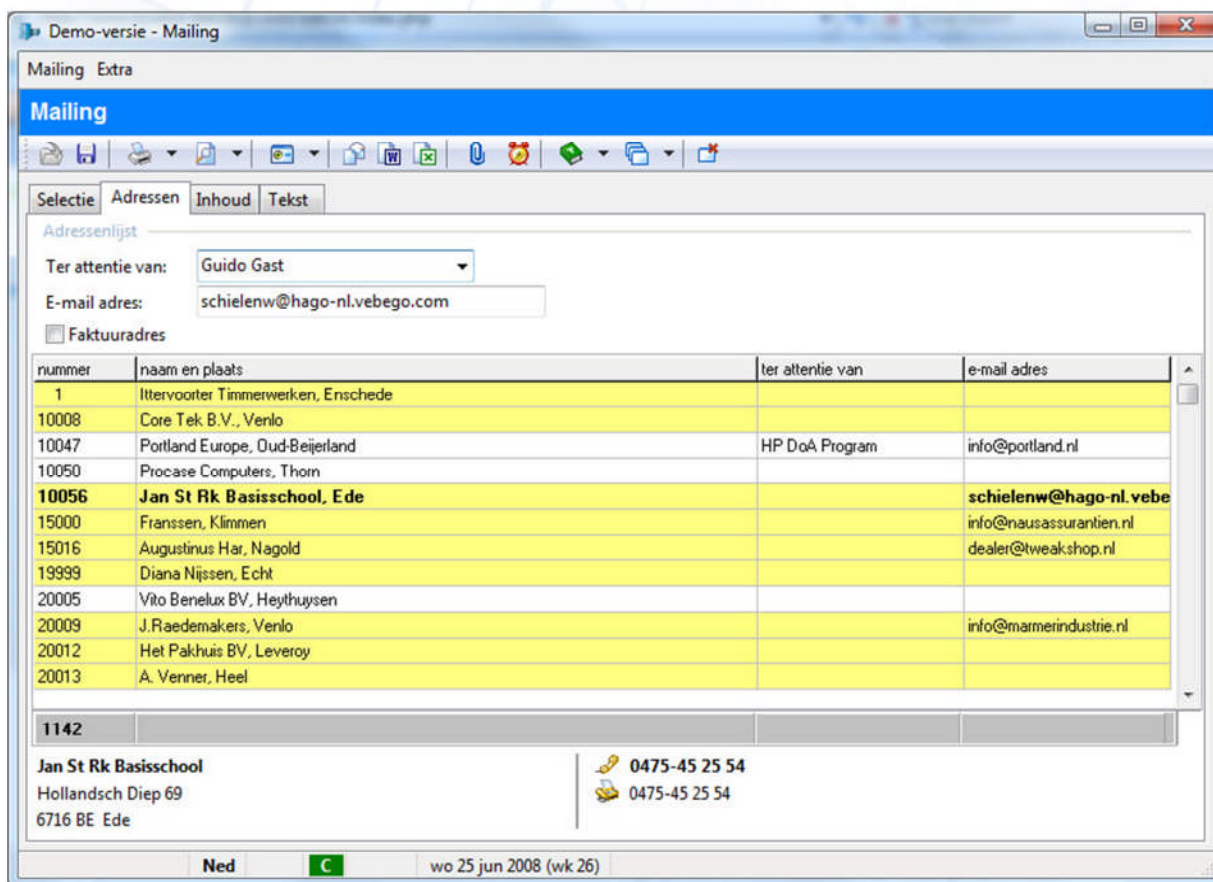

Order-Direct biedt de mogelijkheid tot het maken van eenvoudige **brieven**. Hierbij kan gebruik worden gemaakt van het centrale relatiebestand.

Binnen Order-Direct kunnen **standaard teksten** worden vastgelegd voor gebruik in brieven, mailings en offertes.

In het onderdeel 'Mailings' maakt u **mailings** aan, gebaseerd op een brief- of standaard tekst. De selectie van adressen gebeurt op uiteenlopende manieren.

Behalve brieven kunnen ook adreslijsten en etiketten worden afgedrukt. Daarnaast biedt het onderdeel de mogelijkheid tot het verzenden van mailings per e-mail.

Mailings kunnen worden bewaard als bedrijfssoort of produktgroep, zodat ze later weer kunnen worden opgeroepen.

Inkoop: Bestelbonnen

Bestelbon Extra
Bestelbon 119428: Item Nederland B.V., Baexem

Bestelbonnummer: 119428 Datum: 8- 5-2008 Leveringstotalen

Algemeen Diversen Bestelregels Overzicht Bestelkosten

Artikelen

Aantal: 5
Artikelcode: X41-902 Bestelnummer: OLD
Omschrijving: Eizo Flexscan L985EX 21,3" grey
Verkoop: 28,00 Inkoop: 16,79 Leveren op: 25- 7-2008
Ten behoeve van: Orderbevestiging 119427 - A. Helgers, Heythuysen

aantal	geleverd	code	omschrijving	inkoop	totaal	leveren op
5	2	X41-902	Eizo Flexscan L985EX 21,3" grey	16,79	83,96	25-07-08
1		500-173	Syyal! Handset P250 USB with Speaker & Headset Interface)	0,35	0,35	22-07-05
2		335-002	Zip Drive intern 100 MB	1,66	3,32	22-07-05
8	3				87,63	

Bestelinformatie
Verwachte leverdatum: 25-08-2008

Ned EUR C di 24 jun 2008 (wk 26) Franco

De inkoop houdt zich bezig met het plaatsen van **bestellingen** van artikelen bij leveranciers en het zorgdragen dat deze bestellingen op tijd worden **geleverd**. Een artikel wordt besteld wanneer een klant er specifiek om vraagt en om de voorraad op peil te houden of te brengen.

De **inkoopfuncties** van Order-Direct zijn gekoppeld met de rest van het programma. Zo verschijnt bij het opvragen van een klant voor wie bestelde artikelen zijn binnengekomen een melding op het scherm dat de artikelen kunnen worden uitgeleverd.

Een **bestelbon** bevat artikelen die besteld moeten worden bij een bepaalde leverancier. Zo'n bestelbon wordt meestal per fax of per e-mail naar de leverancier gestuurd. Op de bestelbon is plaats voor een tekst met aanvullende opmerkingen en eventueel een afwijkend afleveradres.

Bestelbonnen worden aangemaakt door de bestelregels in te typen, vanuit eerder ingevoerde 'losse' bestellingen of vanuit het besteladvies.

Inkoop: Expeditie

Demo-versie - Expeditie

Bestellingen

Expeditie: Item Nederland B.V., Baexem

Leverancier: item Nummer: 20474

Item Nederland B.V.
Danielshof 23
6095 CH Baexem 0475-45 14 56

Bonnummers
Bestelbon:
Pakbon:
Faktuur:

Artikelen

Ontvangen: Bestelnummer: 046-00787

AA10 1 0

ontvangen	backorder	code	omschrijving	bestelnummer	inkoop
	1	010-032	ISA server 2000 English Discset	046-00787	71,80
	1	600-135	Server Fujitsu-Siemens PRIMERGY TX150 S3 SATA	E85-00116	25,66

Bestellingen

Ontvangen: Backorder: 1

ontvangen	backorder	besteld tbv.	besteld op	bestelbon
	1	Voorraad	31-03-08	119934

Bestelinformatie

di 24 jun 2008 (wk 26)

In het onderdeel **Expeditie** worden de door een leverancier geleverde bestellingen binnengeboekt. Dit is voor andere programmaonderdelen het teken dat deze artikelen kunnen worden uitgeleverd aan klanten.

Inkoopoverzichten: Backorders

nummer	naam en plaats	telefoon
21033	Acal Nederland B.V., Roermond	0495-49 23 28
20810	Auto Wanrooy & v.d. Beuken Seat Dealer V, Roermond	0495-555111
10006	S.T. Blackshaw, Helmond	0475-56 14 42
20290	Brother International Nederland B.V., Echt	0475-49 60 99
20835	Computerland Businesscenter, Haalen	0495-63 46 49
15018	ConnecTUX, Venlo	0475-56 18 37
10001	EET Holland, Capelle aan den IJssel	053-434 80 13

Below the list, there is a section for "BA06" with a quantity of 2 and a status of 0. The "Besteld door:" field contains "Jan". The "Ten behoeve van:" field contains "Voorraad".

openstaand	code	omschrijving	besteld op	leveren op
2	030-132	Backup software Veritas Windows 2000 sbs	02-02-07	14-02-07

At the bottom, there is a "Bestelinformatie" section and a footer with "Ned" and "di 24 jun 2008 (wk 26)".

Totdat bestelde artikelen geleverd zijn staan zij 'in backorder' bij de leverancier. Order-Direct houdt alle **backorders** bij en geeft aan wanneer een bestelling de afgesproken levertijd overschrijdt.

Inkoopoverzichten: Geleverde bestellingen

Bestelling

Geleverde bestellingen

Periode: per jaar Vanaf: 1- 1-2007 t/m 31-12-2007 Instellingen: Alle leveranciers

Leveringen: 1 0

Pakbon: 66456432343241 Inkoopfaktuur: FKT7865345

geleverd	code	omschrijving	bestelbon	besteld op	geleverd op	levertijd	pakbon	inkoopfaktuur
2	160-000	VGA Pine Gforce FX5700 256	119637	27-10-06	25-01-07	90	66456432343241	FKT7865345
8	160-000	VGA Pine Gforce FX5700 256	119647	29-10-06	25-01-07	89	66456432343241	FKT7865345
1	260-240	Papier 500 vel 80 grams	119425	08-07-05	25-01-07	566	66456432343241	FKT7865345
3	350-950	KAB VGA male/male 2,0m 15 Polig	119682	02-02-07	02-02-07			
10	010-109	Skyracer PCI 144 , (802.11) Wireless 44Mbps	119484	29-01-06	05-02-07	373		
1	120-011	Switch Cisco Catalyst 2950T 48 10/100 ports + 2 10/100	119002	25-05-05	28-03-07	672		
1	X40-850	CPU AMD Athlon 3200+ SocketA 400 box	119426	08-07-05	28-03-07	628		
1	X40-850	CPU AMD Athlon 3200+ SocketA 400 box	119426	08-07-05	28-03-07	628		
3	X40-850	CPU AMD Athlon 3200+ SocketA 400 box	119426	08-07-05	28-03-07	628		
2	X41-902	Eizo Flexscan L985EX 21.3" grey	119428	08-05-08	28-03-07			

30

Ten behoeve van: Orderbevestiging 119402 - A. Helgers, Heythuysen

Bestelinformatie

wo 6 aug 2008 (wk 32)

Zijn bestellingen eenmaal geleverd, dan vraagt u overzichten hiervan op in het onderdeel **geleverde bestellingen**. Dit onderdeel toont alle leveringen in een bepaalde periode, tevens getotaliseerd per artikel, leverancier en bestelbon. U kunt hier ook een exportbestand aanmaken tbv. het CBS.

Inkoopoverzichten: Uit te leveren bestellingen

nummer	naam en plaats	telefoon	uit te leveren
20745	ZL International BV, Roermond	040-241 55 35	1.898,66
20045	Stichting 5th Avenue, Baexem	0485-383440	104,41
20875	M.J. Daamen, Heythuysen	0475-44 05 68	210,50
20284	Daamen Baexem BV, Roermond	(0475) 58 21 32	851,83
20894	Mark Faassen, Heythuysen	0495-65 21 09	20,68
20900	Order-Direct, Heythuysen	0-04 75 498150	
20243	B. Weerts en K. Peters, Zuidland	030-697 32 88	105,25
7			3.191,33

nummer	openstaand	leverbaar	code	omschrijving	uit te leveren	leveren op
order	119936	2	2	040-244 MultiBay 1.44 diskette drive voor Armada EM Series & 1	210,50	11-04-08

At the bottom of the window, the date "wo 6 aug 2008 (wk 32)" is displayed.

In het onderdeel **uit te leveren bestellingen** vraagt u op welke orderbevestigingen (gedeeltelijk of geheel) kunnen worden uitgeleverd aan klanten en welke reparaties kunnen worden uitgevoerd.

Inkoopoverzichten: Bestelde artikelen

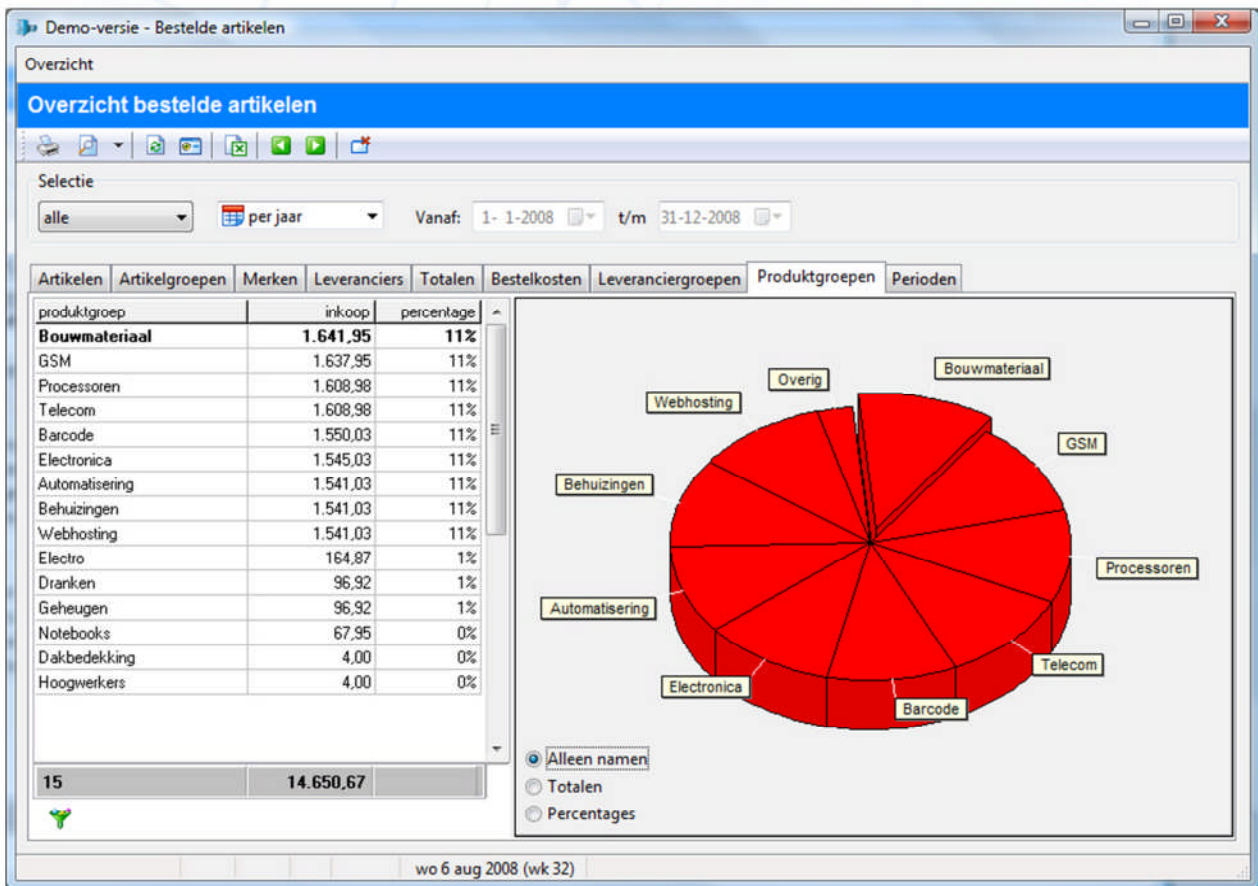

Dit onderdeel wordt gebruikt om de **bestelde artikelen** op te vragen van één of meerdere artikelen in een bepaalde periode. De gegevens worden getotaliseerd weergegeven, onder andere per artikel, artikelgroep, leverancier, produktgroep en periode.

Retourzendingen (RMA): Retourbonnen

Retourbonnummer: 118184 Datum: 16- 2-2005

Algemeen Retourzendingen Tekst

Artikelen

Aantal: 1 Crediteren

Artikelcode: X40-054 Bestelnummer: 76H3518

Omschrijving: Card Reader Fujitsu-Siemens 6 in 1, SD, MC, CF, MS, SM.

Verkoop: 1.826,83 Inkoop: 1.837,62

Reden: Gaat niet meer aan (aan/uit knop)

Klant:

Serienummer: YBDM130786 0403 RMA-nummer: MNB 502091486

Pakbonnummer: Faktuurnummer:

aantal	geleverd	code	omschrijving	inkoop	totaal
1		X40-054	Card Reader Fujitsu-Siemens 6 in 1, SD, MC, CF, MS, SM.	1.837,62	1.837,62
1	1				1.837,62

C-1020, Pentium 4 2, 0G, 14.1InchXTFT, 256M,, 40G, 8x DVD, V90/LAN, Windows XP Multi Language, US-IntKB, EUc

Retourinformatie

Ned EUR C di 24 jun 2008 (wk 26)

RMA (Return Material Authorisation) wordt binnen Order-Direct afgehandeld middels **retourzendingen**.

Een retourzending is een artikel dat wordt teruggestuurd naar de leverancier, bijvoorbeeld omdat het defect is of niet correct geleverd.

U maakt losse retourzendingen aan, waarna deze per leverancier worden verzameld en op een **retourbon** worden geplaatst. U kunt de artikelen met hun aantallen ook direct invoeren in de retourbon.

Vervolgens worden de artikelen teruggestuurd naar de leverancier.

Retourzendingen (RMA): Afhandelen of crediteren

Demo-versie - Overzicht retourzendingen

Retourzendingen

Overzicht retourzendingen: Geelen Elektronika, Venlo (AT)

Instellingen: Los Openstaand Afgehandeld Alle leveranciers

Retourbon:

Leverancier: geelen ele Nummer: 21017

Geelen Elektronika
Rijksweg 434
5916 PT Venlo AT 0475-49 63 28

Ontvangen: 1 op 16-3-2005 Crediteren Afgehandeld

aantal	ontvangen	code	omschrijving	inkoop	datum	retourbon
1	1	162-083	Antennekabel 75Db M/F witte rechte pluggen 7,5m.	44,79	11-03-05	110400
1	1	162-083	Antennekabel 75Db M/F witte rechte pluggen 7,5m.	44,79	15-03-05	118438
2		162-096	Port Replicator for E-20xx / E-4010 / E-7xxx/ C-1110	18,46	20-08-07	119823
1		162-101	Service abonnement Qp-Connect	44,36	15-05-07	119823
1		162-111	Satelliet DirecWAY 4020	48,47	20-08-07	119823
5				219,33		

Reden: **Onder garantie omruilen**

Klant: **048258309** RMA-nummer: **R 033760**

Pakbon: **Faktuur:**

Retourinformatie

Ned wo 6 aug 2008 (wk 32)

Ontvangt u vervangende of gerepareerde artikelen van de leverancier, dan wordt de bijbehorende retourzending als **afgehandeld** gemarkeerd. Het ontvangen aantal wordt dan bij de voorraad geboekt.

Worden er geen vervangende artikelen geleverd, dan markeert u de retourzending als **gecrediteerd**.

Verkoop en reparaties: Offertes

Offerte Extra

Offerte 119355: Nail and Beauty Palace, Heel

Offertenummer: 119355 Datum: 1-7-2005

Algemeen Diversen Offerteregels Tekst Verwijzingen Inkooprijzen

Klant

Sorteer naam: nail Nummer: 20710

Nail and Beauty Palace
Pompenstraat 10b
6097 AP Heel

0495-49 25 56

Algemene gegevens

Behandeld door: L. Pijls

Onderwerp: Offerte

Omschrijving: Computer

Aanvraaggegevens

Ter attentie van: Rob Greven

Aangevraagd op: 1-7-2005

Aangevraagd door: Rob Greven

Aanvraagnummer: Na afspraak

Levering en betaling

Levertijd: Nader overeen te komen

Leveringswijze: Franco huis

Betaalwijze: 14 dagen

Status

Offertestatus: Order

Ned EUR C di 24 jun 2008 (wk 26) Order excl

Order-Direct ondersteunt het **verkoopproces** met een reeks van verkoopbonnen die naar elkaar verwijzen: offertes, orderbevestigingen, verzendbonnen (pakbonnen), reparatiebonnen (werkbbonnen) en facturen.

Is een bon (bijvoorbeeld een verzendbon) eenmaal ingevoerd, dan wordt hiervan met één druk op de knop automatisch de volgende bon (een faktuur) aangemaakt.

Een **offerte** is een prijsopgave van één of meer artikelen, bestemd voor een prospect of een klant. Iedere offerte kan worden voorzien van aanvullende gegevens, zoals de naam van de aanvrager, het aanvraagnummer van de klant en een begeleidende kop- en voettekst.

U kunt **standaard teksten** definiëren voor gebruik op offertes.

Aan iedere offerte kan een **offertestatus** worden toegekend, die in de loop van de tijd kan wijzigen. De lijst van mogelijke statussen stelt u zelf samen.

Verkoop en reparaties: Orderbevestigingen

Order Extra

Orderbevestiging 119356: Nail and Beauty Palace, Heel

Ordernummer: 119356 Orderdatum: 1- 7-2005 week 26

Algemeen Diversen Orderregels Tekst Verwijzingen Inkooprijzen

Artikelen en tekstregels

Aantal: 1

Artikelcode: 410-005 Bestelnummer: S26391-F119-L11

Omschrijving: Onthird Pendrive 256mb usb

Prijs: 1.598,88 Korting: netto Totaal: 1.598,88 Inkoop 989,01

Adviesprijs: 1.222,46

besteld	geleverd	eenheid	code	omschrijving	per stuk	korting	totaal
			-	Offertenummer: 119355 (01-07-2005)			
			-	Aanvraagnummer: Na afspraak			
			-	Aangevraagd door: Rob Greven			
1	1		410-005	Onthird Pendrive 256mb usb	1.598,88	netto	1.598,88
1	1		X41-179	Speakerset Inspire GD580 6W RMS + 17W RMS	726,27	netto	726,27
1	1		160-617	Microfoon Maxi Head Mic	24,68	netto	24,68
1	1		X41-581	Monitor Acer AL1912 19i LCD analog - TCO'99	140,00	netto	140,00
4	4		X41-890	Keyboard Logitech Cordless Desktop Express/US USB PS/2	26,40	netto	105,59
8			5				2.595,42

Ned EUR C di 24 jun 2008 (wk 26) Uitgeleverd excl

Gaat een klant akkoord met een offerte, dan wordt hiervan een **orderbevestiging** gemaakt. U hoeft de offerteregels dan niet over te typen.

Een orderbevestiging bevat artikelen die nog niet direct worden uitgeleverd, bijvoorbeeld omdat ze nog uit het magazijn gehaald moeten worden.

Orderbevestigingen maakt u ook aan wanneer er sprake is van artikelen die niet meer op voorraad zijn en dus eerst besteld moeten worden of wanneer een klant de artikelen nog niet mee kan nemen, bijvoorbeeld bij een telefonische order.

Verkoop en reparaties: Verzendbonnen (pakbonnen)

Verzendbon Extra

Verzendbon 119390: Nail and Beauty Palace, Heel

Verzendbonnummer: 119390 Datum: 5- 7-2005

Algemeen Diversen Bonregels Verwijzingen Inkooprijzen

Artikelen en tekstregels

Aantal: 1

Artikelcode: 410-005 Bestelnummer: S26391-F119-L11

Omschrijving: Onthird Pendrive 256mb usb

Prijs: 1.598,88 Korting: netto Totaal: 1.598,88 Inkoop 989,01

Adviesprijs: 1.222,46

aantal	backorder	eenheid	code	omschrijving	prijs	korting	totaal
			-	Offertenummer: 119355 (01-07-2005)			
			-	Aanvraagnummer: Na afspraak			
			-	Aangevraagd door: Rob Greven			
1			410-005	Onthird Pendrive 256mb usb	1.598,88	netto	1.598,88
1			X41-179	Speakerset Inspire GD580 6w RMS + 17w RMS	726,27	netto	726,27
1			160-617	Microfoon Maxi Head Mic	24,68	netto	24,68
1			X41-581	Monitor Acer AL1912 19i LCD analog - TCO'99	140,00	netto	140,00
4			X41-890	Keyboard Logitech Cordless Desktop Express/US USB P	26,40	netto	105,59
8			5				2.595,42

Ned EUR C di 24 jun 2008 (wk 26) excl

De volgende stap in het verkoopproces is de **verzendbon (pakbon)**. Hierop staan artikelen die door een klant meegenomen, bij een klant bezorgd of naar een klant opgestuurd zijn, maar nog niet zijn betaald. Een verzendbon kan het vervolg zijn op een orderbevestiging die (gedeeltelijk) wordt uitgeleverd, maar kan ook los worden aangemaakt. Een verzendbon wordt vaak door de klant ondertekend.

Verkoop en reparaties: Reparatiebonnen (werkbonnen)

Reparatiebon Extra

Reparatiebon 119387: Nail and Beauty Palace, Heel

Bonnummer: 119387 Datum: 5-7-2008

Algemeen Reparatie Opmerkingen Bonregels Verwijzingen Inkooprijzen

Artikelen en tekstregels

Aantal: 1
Artikelcode: 999-020 Bestelnummer: 02294
Omschrijving: HD IBM IDE 40,0 Gb IC 35L060 UDMA100/7200
Prijs: 60,00 Korting: netto Totaal: 60,00 Inkoop 43,49
Adviesprijs: 48,73

aantal	eenheid	code	omschrijving	per stuk	korting	totaal
		-	Werkzaamheden			
		-	Installatie server.			
		-	04-07-05 08:30-09:30 (01:00)			
1		999-020	HD IBM IDE 40,0 Gb IC 35L060 UDMA100/7200	60,00	netto	60,00
		-	Werkzaamheden			
		-	Installatie server			
		-	04-07-05 15:30-17:00 (01:30)			
1,5		999-020	HD IBM IDE 40,0 Gb IC 35L060 UDMA100/7200	60,00	netto	90,00
		-	Werkzaamheden			
12,75		5				528,48

Luc

Ned EUR C di 24 jun 2008 (wk 26) excl

Reparatiebonnen (werkbonnen) hebben betrekking op een reparatie, installatie, onderhoudsbeurt of keuring van een machine, computer, heftruck of iets dergelijks.

Op een reparatiebon worden de gebruikte onderdelen en het aantal arbeidsuren vermeld.

Bij een **externe reparatie** worden reparaties opgestuurd naar de leverancier, fabrikant of een externe onderhoudsdienst, vergezeld van een reparatiebrief.

Ten behoeve van het keuren van machines en elektrisch gereedschap kan bij een reparatiebon een **keuringsrapport** worden aangemaakt en afgedrukt.

Verkoop en reparaties: Fakturen

Demo-versie - Faktuur M25849: A.J.A.M. van Alphen, Heythuysen

Faktuur Extra

Faktuur M25849: A.J.A.M. van Alphen, Heythuysen

Fakturenummer: M25849 Datum: 25- 4-2005

Algemeen Diversen Faktuurregels Verwijzingen Inkooprijzen

Artikelen en tekstregels

Aantal: 1,5
Artikelcode: 999-030 Bestelnummer: 10261591-IN
Omschrijving: DECT handset 4040, incl. oplader en adapter (headset aansluit
Prijs: 60,00 Korting: afsprk Totaal: 90,00 Inkoop 34,26
Adviesprijs: 63,58 Afspraak: 60,00

aantal	eenheid	code	omschrijving	per stuk	korting	totaal
		-	Bij u uitgevoerd op 22-04-05			
		-	Lokatie: Stichting Daelzicht			
		-	Rector driessenstraat 2			
		-	6097 AK Heel			
		-	Klacht: Plaatsen Specifieke expertise dienstverlening zuid			
1,5		999-030	DECT handset 4040, incl. oplader en adapter (headset	60,00	afsprk	90,00
		-	Aanmaken Link voor menu's			
		-	Aanmaken pagina + Frameset			
		-	Aanpassen 7 menupagina's			
1,5		1				90,00

Frederik

Ned EUR C di 24 jun 2008 (wk 26) Betaald excl

Een **faktuur** is een rekening voor een aantal geleverde artikelen en/of verrichte reparaties of andere werkzaamheden, te voldoen door de klant.

Een faktuur kan worden aangemaakt als vervolg op een offerte, orderbevestiging, verzendbon of afgehandelde reparatie, maar wordt ook veelal bij contante verkopen gebruikt.

Verkoop en reparaties: Automatisch faktureren

klant	naam en plaats	ter attentie van	afdeling	voige faktuur	V	R	S	totaal
20745	2L International BV, Roermond		C	30-05-08	2	1		342,89
20073	Sport- en Gezondheidscentrum Active, Landgraaf	M.Hoefnagels	C	03-12-06	1			338,00
20074	H.L.P.H. Adriaans, Leeuwarden	Jan Hoefnagels	C	15-07-04	12	4		8.256,24
20684	Compleet Optiek van Aerie, Nuth		C	21-12-04		1		132,48
20403	A.J.A.M. van Alphen, Heythuysen		C	25-04-05		1		77,88
20406	Aquarius Groen Decoraties, .		C	18-01-05	1			130,40
20208	Atricon Information Services, Echt		C	27-05-05		1		
20775	Bekerom Bram v.d., Weert		C	01-11-04	1			10,00
20273	Berben Bouw B.V., Enschede		C	01-07-05	1			163,96
20414	Berry van Bilsen, Roermond		C	17-06-05	2			98,15
20815	Annemarie Boes, Wessem		C	06-11-03	1	1		479,29
20421	Aspergebedrijf H.W. Bovendeert, Baexem		C	29-06-05	1			34,02
20099	Nancy Bradwollf, Ahaus (DE)		C	31-10-03	1			77,89
21144	M.A.M. Clerix en K.C.J. Verkoulen, Venlo		C			1		254,99
20382	E.A. van Prattenburg, Diemen		C	06-03-07		1		45,62
65					64	58		316.759,60

At the bottom right, there are buttons for "Afbreken" and "Faktureren". The status bar at the bottom indicates "di 24 jun 2008 (wk 26)".

Verzendbonnen en reparatie-bonnen worden doorgaans periodiek **in serie gefactureerd**; het programma verzamelt dan alle te faktureren bonnen, maakt er facturen van en drukt deze vervolgens af of verstuurt ze per e-mail.

Kassaverkoop: Betaalvenster

Faktuurbetaling

Betalen

	Betalen	Betaald	Teruggeven
	<input type="text" value="20,59"/>	<input type="text" value="25,00"/>	<input type="text" value="4,41"/>
	<input type="text" value="150,00"/>	<input type="text" value="150,00"/>	
	<input type="text"/>	<input type="text"/>	
	<input type="text"/>	<input type="text"/>	
Incasso	<input type="text"/>	<input type="text"/>	
Op rekening	<input type="text"/>	<input type="text"/>	<input type="text" value="8 dagen."/>
Totaal:	<input type="text" value="170,59"/>	<input type="text" value="170,59"/>	Openstaand: <input type="text" value="0,00"/>

OK Annuleren

Het programma kan zo worden ingesteld dat op bepaalde computers, bijvoorbeeld aan een verkoopbalie, vóór het afdrucken van een faktuur of kassabon automatisch een scherm verschijnt waarin de **betaalmethode(n)** van de klant worden opgegeven, met de bijbehorende bedragen.

Kassaverkoop: Klادkasboeken

Mutaties

Kladkasboek Werkplaats Ter Aar

Kladkasboek

Werkplaats

Mutatie

8 Geboekt op: 18- 9-2008 10:51:25 Door: Richard Borg Faktuur: M26138

Rekening: Omschrijving: Inkomsten: Omschrijving: Uitgaven:

M26138 pincode. 150,00

nummer	datum	rekening	inkomsten	uitgaven	
1	15-12-06		2343	23,00	
2	23-11-07		M26119 contant.	17,85	
3	07-05-08		M26128 pincode.	37,96	
4	09-05-08			Postzegels	44,00
5	15-05-08		M26129 contant.	34,26	
6	15-05-08		M26129 pincode.	100,00	
7	12-09-08		M26138 contant.	20,59	
8	18-09-08		M26138 pincode.	150,00	

383,66

do 18 sep 2008 (wk 38)

In het programma worden **kladkasboeken** aangemaakt, één per kassa. In ieder kladkasboek worden de contante inkomsten en uitgaven van de bijbehorende kassa bijgehouden.

Bij het aanmaken van een contante faktuur wordt het faktuurbedrag steeds in het bijbehorende kladkasboek geboekt. Wijzigt u een faktuur, dan worden eventuele bijbehorende mutaties in het kladkasboek automatisch bijgewerkt.

De mutaties in ieder kladkasboek worden periodiek overgebracht naar het **centrale kasboek**. De mutaties worden dan automatisch uit het kladkasboek verwijderd. Vanuit het centrale kasboek kunnen de mutaties vervolgens worden geëxporteerd naar de boekhouding.

Kassaverkoop: Boeken in een kladkasboek

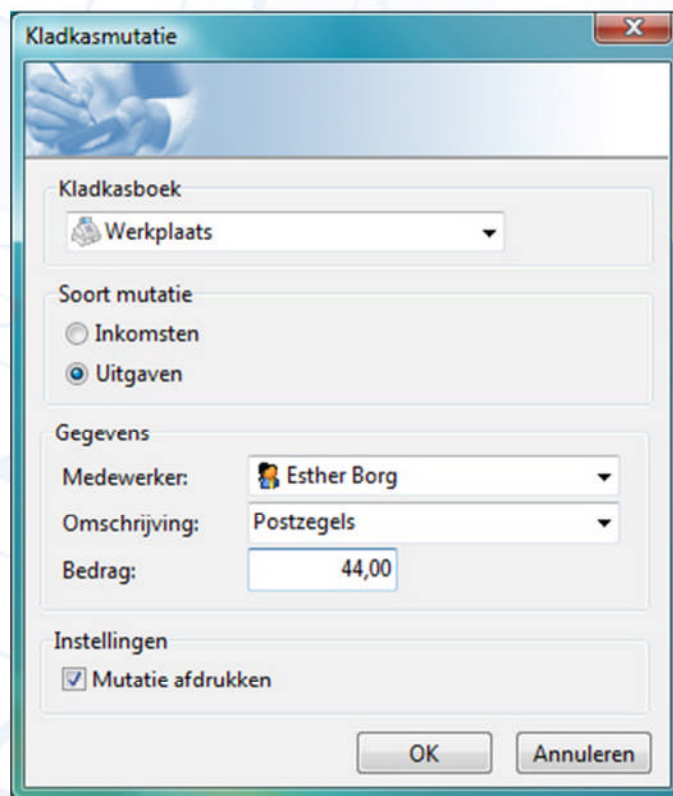

Klaskasmutatie

Klaskasboek
Werkplaats

Soort mutatie
 Inkomsten
 Uitgaven

Gegevens
Medewerker: Esther Borg
Omschrijving: Postzegels
Bedrag: 44,00

Instellingen
 Mutatie afdrukken

OK Annuleren

Behalve het direct invoeren en wijzigen van mutaties in een klaskasboek, kunnen ook **losse boekingen** worden aangemaakt, bijvoorbeeld bij incidentele uitgaven of afstorting uit de kassa.

Kassaverkoop: Kassatellingen

Demo-versie - Kassatelling

Telling

Kassatelling Ter Aar

Kladkasboek: Werkplaats

Instellingen: Geteld door: Luc Pijls, op: 18-9-2008, om: 10:56:52

Biljetten

500	x	0	20	x	3
200	x	0	10	x	6
100	x	1	5	x	8
50	x	1			

Munten

2	x	8	10	x	17
1	x	16	5	x	15
50	x	12	2	x	10
20	x	20	1	x	8

Totaal pinbetalingen: € 287,96

Totaalbedrag: Bedrag zelf opgeven € 354,73

do 18 sep 2008 (wk 38)

Tellingen van de inhoud van de diverse kassa's kunnen in Order-Direct worden vastgelegd.

Na het invoeren van een telling controleert het programma of de getelde kassa-inhoud overeenkomt met de inkomsten en uitgaven sinds de laatste telling.

Omzetoverzichten: Artikelomzet

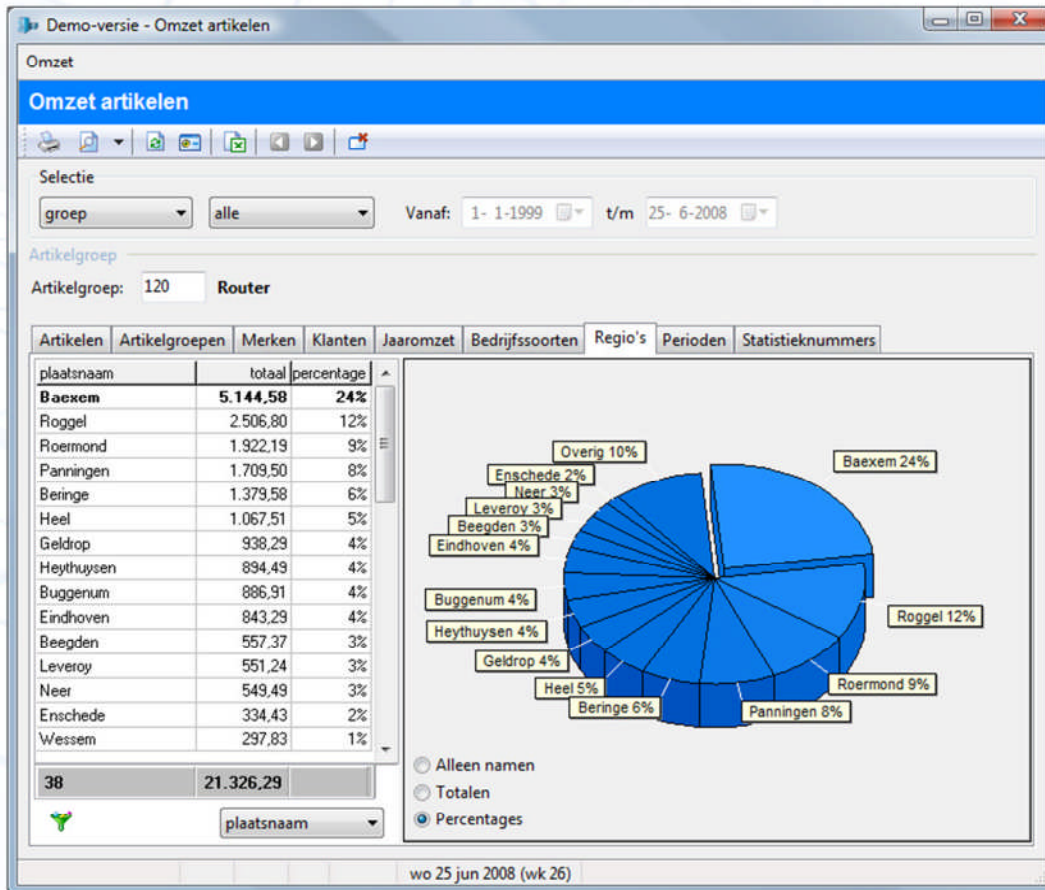

Order-Direct kent een aantal programma-onderdelen voor het opvragen van **omzetoverzichten** per artikel, klant of medewerker, en combinaties hiervan. Omzetgegevens kunnen worden opgevraagd per dag, maand en jaar.

Al deze programma-onderdelen beschikken over een rechtstreekse **exportfunctie naar Microsoft Excel**.

Het onderdeel **Artikelomzet** toont de verkochte artikelen gedurende een zelf in te stellen periode. Naast de aantallen, inkoop- en verkooptotalen per artikel worden de gegevens ook getotaliseerd getoond per artikelgroep, merk, klant, bedrijfssoort, regio en periode.

Omzetoverzichten: Klantomzet

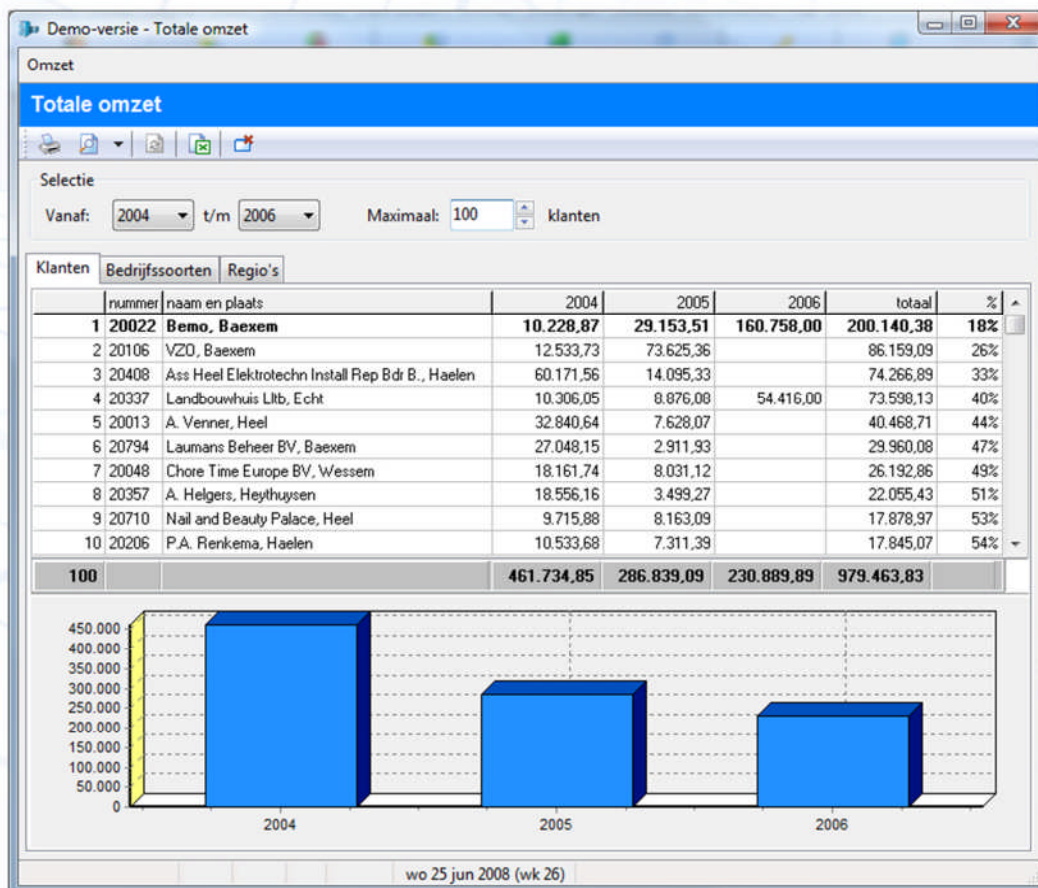

In een drietal onderdelen kan de **omzet van een klant** of groep van klanten worden opgevraagd.

Omzetoverzichten: Medewerkeromzet

Demo-versie - Omzet medewerkers

Omzet

Omzet medewerkers

Selectie

medewerker Richard Borg per jaar Vanaf: 1- 1-2005 t/m 31-12-2005

Bonnen Artikelgroepen Merken Perioden

	nummer	datum	klant	verkoop
orderbevestiging	118010	01-01-05	Geelen Taxi/autoverhuur, Baexem	1.190,51
faktuur	M25504	03-01-05	Fiture Marjo en Ren, Roermond	69,00
faktuur	M25502	03-01-05	Drukkerij B.V. Pollaert, Zutphen	32,13
faktuur	M25501	03-01-05	Tinnemans Automaterialen, Oploo	351,52
faktuur	M25500	03-01-05	P.A. Renkema, Haelen	459,10
faktuur	M25505	03-01-05	Edit-Direct, Baexem	100,00
faktuur	M25506	03-01-05	Edit-Direct, Baexem	110,00
faktuur	M25503	03-01-05	K.L.J.M. Siauw, Heythuysen	351,52
faktuur	M25513	05-01-05	Berry van Bilsen, Roermond	11,01
verzendbon	117855	05-01-05	Hanssen Technisch Onderhoud, Geleen	149,00
verzendbon	117895	06-01-05	Mec Modelbouw, Baexem	774,04
orderbevestiging	117865	06-01-05	Taxatieburo Das, De Meern	
orderbevestiging	117887	06-01-05	Fiture Marjo en Ren, Roermond	29,90
faktuur	M25514	06-01-05	Rooms Kath Missiezusters Geest Dien v.d., Swalmen	425,00
verzendbon	117894	06-01-05	Mec Modelbouw, Baexem	91,02
orderbevestiging	117863	06-01-05	Ing P.M.H. van Kempen, Beringe	2,80
verzendbon	117896	07-01-05	Hanssen Technisch Onderhoud, Geleen	349,00
409				265.183,76

wo 25 jun 2008 (wk 26)

Het onderdeel **Medewerkeromzet** laat de omzet zien per medewerker gedurende een bepaalde periode.

Omzetoverzichten: Periode-omzet

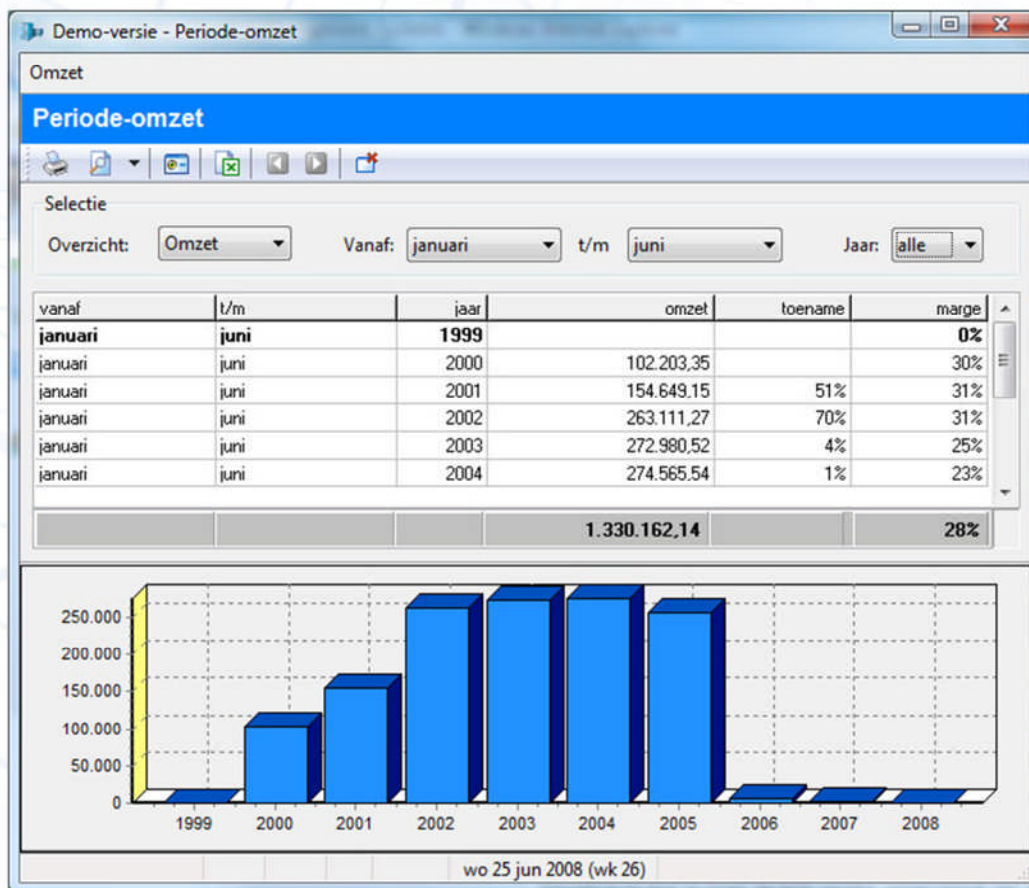

Het onderdeel **Periode-omzet** laat de omzettotalen zien in een reeks van perioden.

U geeft de gewenste periodesoort (maand, kwartaal, half jaar) op in het optievenster bij dit onderdeel.

Omzetoverzichten: Dagomzet

Omzet

Dagomzet

Selectie

Datum: 4-2005

Algemeen Verkoop Orderbevestigingen Offertes Bestellingen Deelleveringen Voorraadmutaties

Omzet vanaf 1 t/m 4 april 2005

Omzet exclusief BTW:	702,64		
Contantontvangsten exclusief BTW:	0,00		
Nog te faktureren verzendbonnen:	65.306,87		
Nog te faktureren reparatiebonnen:	3.900,34		
		69.909,85	
Totaal nog uit te leveren:	59.704,56	59.704,56	
Totale omzet:			129.614,41

Omzet op 4 april 2005

Contantontvangsten:	0,00		
Verzendbonnen:	312,31		
Reparatiebonnen:	82,50		
Orderbevestigingen:	200,33		
Fakturen:	0,00		
Totale dagomzet:		595,14	
Offertes:	0,00		

wo 25 jun 2008 (wk 26)

Het onderdeel **Dagomzet** laat zien wat er op een bepaalde dag is verkocht, besteld door klanten en besteld bij leveranciers.

Debiteurenbewaking

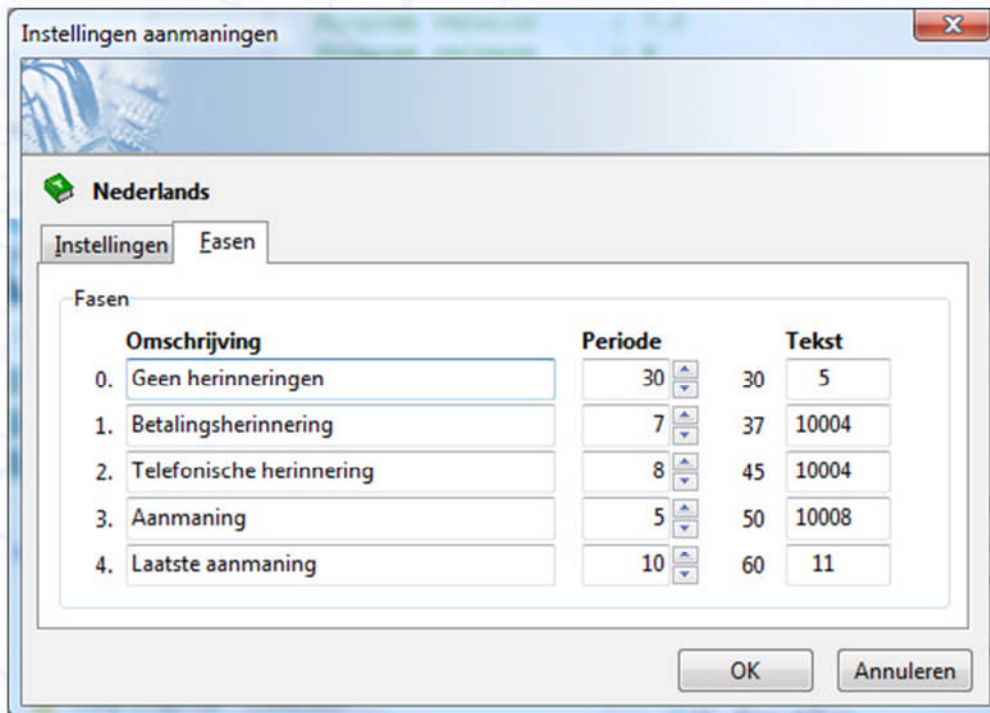

Order-Direct registreert de gang van zaken rondom **debiteurenbewaking** aan de hand van een aantal zelf in te stellen fasen, vanaf bijvoorbeeld 'eerste herinnering' tot 'uit handen geven ter incasso'. U geeft zelf op na welke periode debiteuren overgaan naar een volgende fase.

Debiteurenbewaking: Aanmaningen en herinneringen

- Instellingen:** Includes a dropdown for "Behandeld door:" (E. Borg), a date field for "Datum:" (6- 8-2008), and checkboxes for "Alleen bijwerken" (unchecked) and "Markeren" (checked).
- Bewerking:** Includes radio buttons for "Fase verhogen" (selected), "Fase verlagen", and "Alleen datum aanpassen", along with an "Uitvoeren" button.
- Selectie:** Includes a dropdown for "Fase:" (Betalingsherinnering) and a "Minimum bedrag:" field.
- Table:** A table with columns: nummer, naam en plaats, dagen, openstaand, vervallen, and aanmaning. The first row is highlighted in red.

nummer	naam en plaats	dagen	openstaand	vervallen	aanmaning
20012	Het Pakhuis BV, Leveroy	3.226	20.291,99	20.291,99	05-04-05
20022	Bemo, Baexem	1.157	219.930,53	219.930,53	30-06-05
20024	J.A.H. Broekman, Weert	2.952	18.160,40	18.160,40	30-06-05
20025	E. Frölich, Baexem	3.294	1.738,88	1.738,88	28-05-03
20032	A&O International, Wessem	3.051	3.852,92	3.852,92	25-03-04
82			642.773,97	642.773,97	

Below the table, there is a text area with the message: "19-05 14:18 (EB): Morgenvroeg iemand aanwezig."

At the bottom, there are checkboxes for "Openstaand bedrag tonen" (checked), "Kredietlimiet:" (geen), "Uitgesloten van aanmaningen" (unchecked), and "Leveringsstop" (unchecked). A date and week indicator "wo 6 aug 2008 (wk 32)" is shown at the very bottom.

Het programma houdt voor iedere debiteur diens huidige fase bij en genereert met behulp van het onderdeel overzicht aanmaningen de bijbehorende **aanmaningen en herinneringen**.

In een apart tekstvenster legt u per debiteur de gemaakte betalingsafspraken vast.

Debiteurenbewaking: Betalingen

Overzicht betalingen

Periode: per maand Vanaf: 1- 6-2005 t/m 30- 6-2005 Instellingen: Alle klanten

datum	klant	betaling	medewerker	bon	nummer	betaalwijze
02-06-05	Geert Polmans, Heythuysen	59,50	Esther Borg	faktuur	M25920	14 dagen
02-06-05	A. Helgers, Heythuysen	10,67	Esther Borg	faktuur	M25658	14 dagen
03-06-05	AGNEQVO Technology BV, Diemen	3.274,88	Esther Borg	faktuur	M25957	14 dagen
03-06-05	Stichting Ouderenzorg Novum, Enschede	83,30	Esther Borg	faktuur	M25959	14 dagen
03-06-05	J.Raedemakers, Venlo	-221,34	Esther Borg	faktuur	M25934	14 dagen
06-06-05	Stars & Stripes, Roggel	242,76	Esther Borg	faktuur	M25846	14 dagen
06-06-05	Bemo, Baexem	1.022,85	Esther Borg	faktuur	M25932	14 dagen
06-06-05	Stars & Stripes, Roggel	107,10	Esther Borg	faktuur	M25895	14 dagen
06-06-05	Elfe B.V., Lottum	29,75	Esther Borg	faktuur	M25888	14 dagen
06-06-05	Forma Foam, Online	41,65	Esther Borg	faktuur	M25960	14 dagen
06-06-05	Onetrail BV, Neeritter	329,87	Esther Borg	faktuur	M25936	14 dagen
06-06-05	Internet cafe, Baexem	5.665,48	Esther Borg	faktuur	M25680	14 dagen
06-06-05	Ittervoorter Timmerwerken, Enschede	55,00	Richard Borg	faktuur	M25999	contant.
07-06-05	V.J.T.M. Seuren, Echt	71,40	Esther Borg	faktuur	M25925	14 dagen
07-06-05	Hendrickx Stalinrichting, Horn	221,34	Esther Borg	faktuur	M25866	14 dagen
07-06-05	Bimex, Baexem	73,78	Esther Borg	faktuur	M25715	14 dagen
08-06-05	Nail and Beauty Palace, Heel	323,68	Esther Borg	faktuur	M25956	14 dagen
80		41.317,40				

di 24 jun 2008 (wk 26)

Is een faktuur betaald, dan geeft u dit aan in Order-Direct door de faktuur als betaald te markeren of, in geval van een deelbetaling, door bij de faktuur het betaalde bedrag in te voeren.

U kunt betalingsoverzichten opvragen van een zelf in te stellen periode.

Diverse voorzieningen: Etiketten

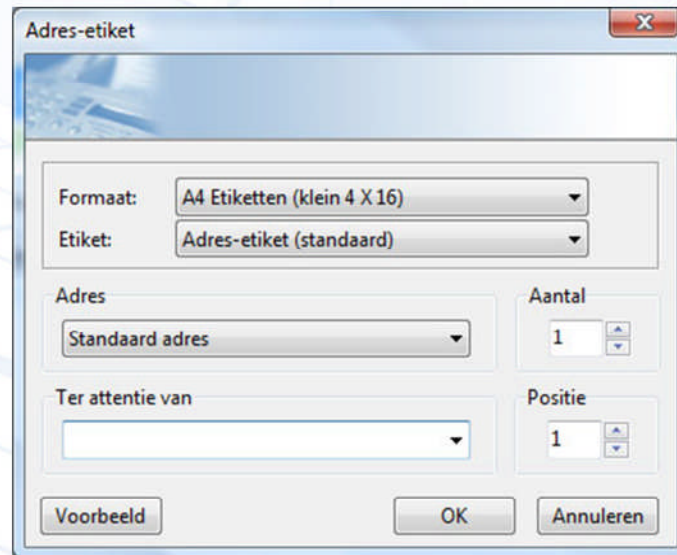

Order-Direct ondersteunt uiteenlopende **etiketsoorten**, waaronder artikel-, adres-, reparatie- en verzendetiketten.

Voor iedere etiketsoort kan een onbeperkt aantal **formaten** en layouts worden opgegeven.

Etiketten kunnen worden afgedrukt op losse etiketten door een speciale etikettenprinter, of op stickervellen op een laserprinter.

Etiketlayouts kunnen volledig naar wens worden samengesteld, met vaste teksten, barcodes en afbeeldingen.

Diverse voorzieningen: Beveiliging en afscherming

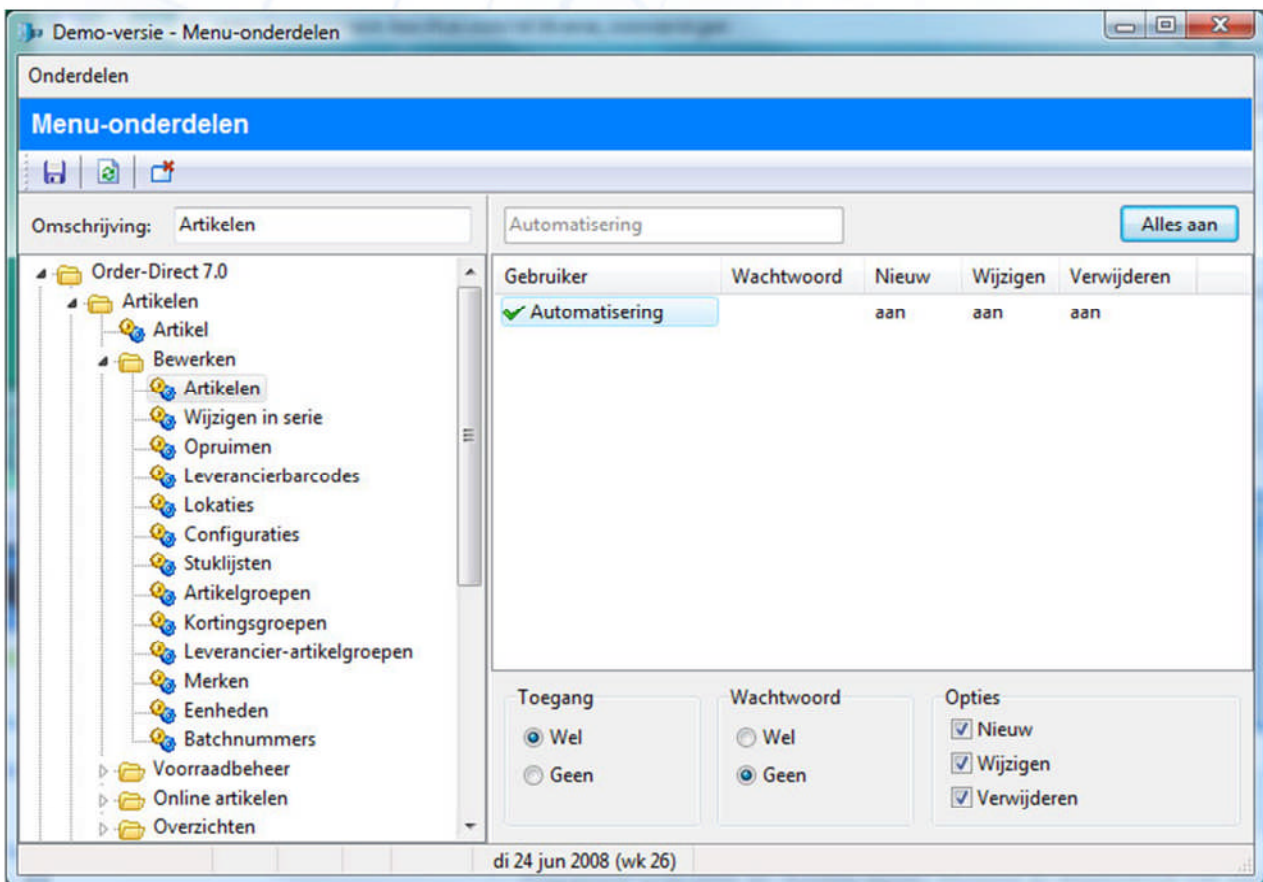

Programma-onderdelen en -functies worden **beveiligd en afgeschermd** met wachtwoorden en de mogelijkheid om ieder onderdeel van het hoofdmenu in en uit te schakelen per gebruiker.

Notities en taken: Notities

Demo-versie - Notitie (nieuw): GCE Benelux BV, Enschede

Notitie

Notitie (nieuw): GCE Benelux BV, Enschede

Relatie

Sorteername: GCE Nummer: 20385

GCE Benelux BV

Tramweg 25 0475-31 14 44

7512 CM Enschede NL 0475-31 14 44

Algemeen Verwijzingen

Notitie

Soort notitie: Telefoongesprek

Aangemaakt op: 25-6-2008 om: 11:10:40

Gesproken met: Piet van Ekel

Bestemd voor: Luc Pijls Groep

Behandeld door: Richard Borg

Onderwerp: Offerte aanvraag

Afspraak: Vandaag nog terugbellen

Prioriteit

Dringend Normaal Laag

Status

Afgehandeld

Wil een Canon printer inkjet die uitsluiten op BCI cartridges werkt.

wo 25 jun 2008 (wk 26)

Met de module '**Notities en taken**' maakt u notities bij relaties en wijst u uit te voeren taken toe aan medewerkers.

Tijdens het aannemen van een telefoongesprek of na een bezoek aan een klant legt u met deze module het gesprek en de gemaakte afspraken vast in de vorm van een **notitie**.

Deze notities worden bewaard bij de relatie en kunnen later worden geraadpleegd.

Notities kunnen ook worden gekoppeld aan een bon en/of een machine.

Notities en taken: Taken

- Relatie:** Contains fields for "Sorteer-naam" (kempke), "Nummer" (20166), "Basisschool 't Kempke", "Edisonlaan 27", "6137 CB", "Sittard", "NL", and phone numbers "0475-58 60 00".
- Algemeen:** Includes tabs for "Algemeen", "Details", and "Verwijzingen".
- Taak details:** Fields for "Soort taak" (Nabellen offerte), "Aangemaakt op" (6-8-2008 om 14:45:45), "Aangemaakt door" (Frederik Raedts), "Uitvoeren door" (Richard Borg), "Contactpersoon" (Ignaas Prinssen), "Onderwerp" (Offerte dd. 2 augustus), and "Status" (Niet gestart).
- Prioriteit:** Radio buttons for "Dringend", "Normaal" (selected), and "Laag".
- Content:** A large text area containing "Betreft Canon laserprinter."
- Footer:** "wo 6 aug 2008 (wk 32)".

Daarnaast kunt u met deze module **taken** aanmaken en aan een relatie, machine en/of bon koppelen.

Een taak is een activiteit die nog moet worden uitgevoerd door een medewerker of medewerkgroep.

Notities en taken: Waarschuwingvensters

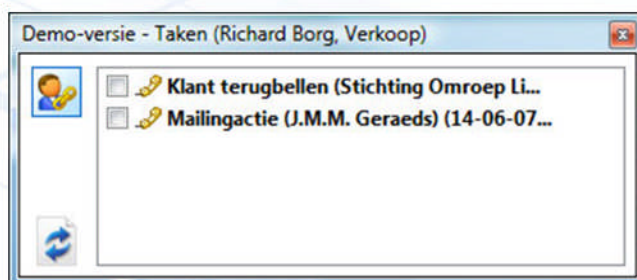

Niet afgehandelde notities en onvoltooide taken worden automatisch gemeld op de computer van de medewerker(s) voor wie de notitie bestemd is of de taak moet gaan uitvoeren.

Notities en taken: Overzichten

aangemaakt	relatie	gesproken met	onderwerp
25-06-08, 11:10	GCE Benelux BV, Enschede	Piet van Ekel	Offerte aanvraag
19-02-08, 13:18	Stichting 5th Avenue, Baexem	Dhr. Beurskens	Telefonische support
06-12-07, 10:55	Aannemersbedrijf van Heur Baexem B.V., Heythuysen	Henri Houben	
14-09-06, 15:22	Haans Voegwerken Bugginum B.V., Leusden		Garantie verzoek
27-06-06, 16:01	J.J.G.M. Geelen, Heel	Leo Verweijen	Garantie verzoek
12-04-06, 9:56	Frank Coolen Machines BV, Beesel	Jan de Vries	
13-03-06, 15:10	GCE Benelux BV, Enschede	Piet van Ekel	Offerte aanvraag

7

Telefoongesprek
Vandaag nog terugbellen

Behandeld door: Richard Borg
0475-31 14 44

Wil een Canon printer inkjet die uitsluiten op BCI cartridges werkt.

wo 6 aug 2008 (wk 32)

In een tweetal programma-onderdelen vraagt u **overzichten** op van de (openstaande) notities en taken die zijn aangemaakt gedurende een bepaalde periode, voor één of meerdere medewerkers.

Machines en onderhoud: Machines

Demo-versie - Machine

Machine Extra

Machine 119956: Daamen Baexem BV, Roermond

Machinenummer: 119956 Geplaatst op: 9- 5-2008

Algemeen Lokatie en tekst Onderhoud en service Configuratie Uren Historie

Klant

Sorteer-naam: daamen Nummer: 20284

Daamen Baexem BV
Beatrixstraat 2c
6041 TC Roermond

Richard Borg
(0475) 58 21 32

Vaste gegevens

Soort: PC

Merk: Fujitsu-Siemens

Type: Desktop

Serienummer: 1001.55.00.222.abc

Extern nummer:

Omschrijving: Windows NT SP

Behandeld door: Luc Pijls

Status: Aanvraag

Garantie

Tellerstand op: 9- 5-2008 : 0

Actief

C wo 25 jun 2008 (wk 26)

Met de module ‘**Machines en onderhoud**’ registreert u de gegevens van meer complexe ‘artikelen’, zoals autowasininstallaties, heftrucks, verwarmingsketels, computernetwerken en printers.

In het onderdeel 'Machine bewerken' legt u de gegevens van een **machine** vast. Reparaties en onderhoudsbeurten aan een machine worden automatisch opgenomen in de machinehistorie.

U kunt termen als 'machine' en 'serienummer' naar eigen inzicht wijzigen in benamingen die beter passen bij uw eigen situatie.

Machines en onderhoud: Onderhoudsbeurten en contracten

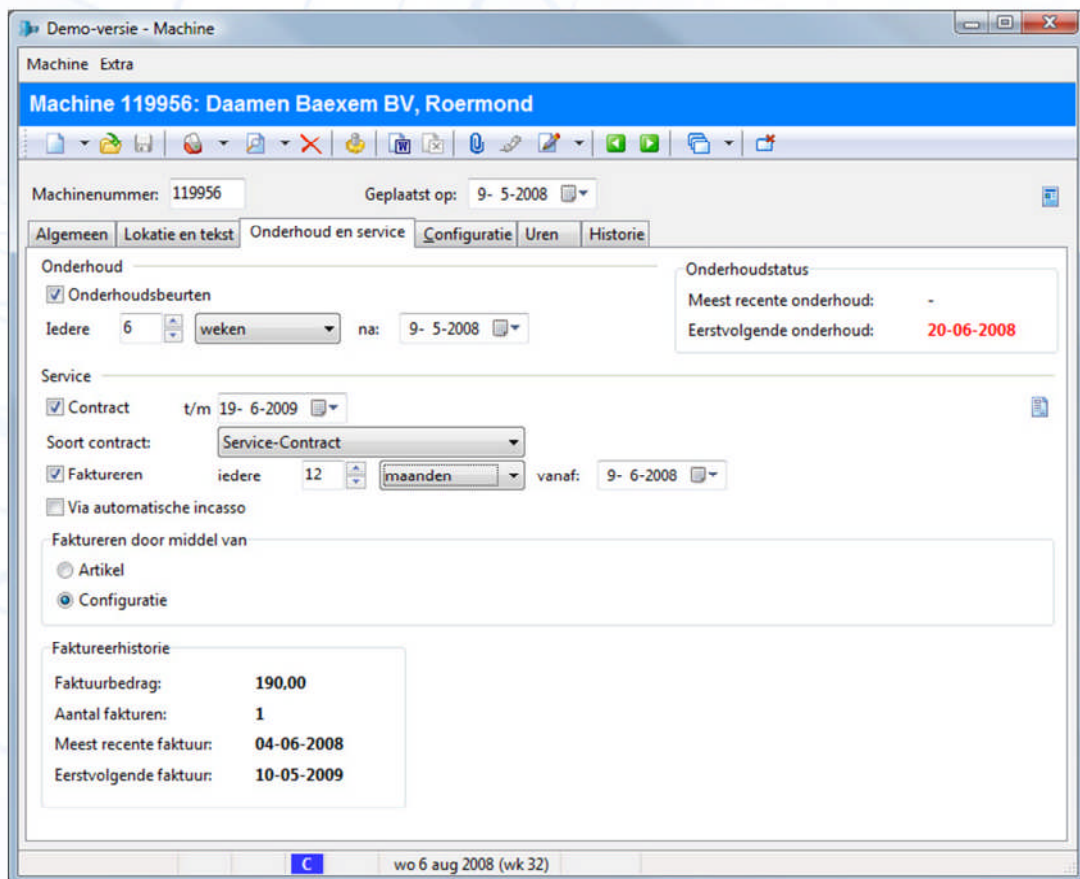

Bij iedere machine kunt u aangeven of er sprake is van **onderhoudsbeurten** op de machine. Daarnaast kunt u vastleggen dat er sprake is van een **servicecontract** en of dit contract periodiek moeten worden gefactureerd.

Door middel van een **machineconfiguratie** kunt u nauwkeurig aangeven uit welke onderdelen een machine bestaat. Deze configuratie kan desgewenst worden overgenomen op de facturen voor het servicecontract.

Servicecontracten worden in serie **gefactureerd** in het onderdeel 'Automatisch faktureren'.

Machines en onderhoud: Overzicht machines

Machines Extra

Overzicht machines

Selectie: eerstvolgende onderhoud periode Vanaf: 1- 8-2007 t/m 6- 8-2008 Instellingen: Alle klanten

Algemeen	Diversen	Totalen	Urengroepen	Soorten	Klanten	Lokaties	Bedrijfssoorten	Regio's						
nummer	machine	leveren	geplaatst	garantie t/m	contract t/m	gerepareerd	onderhoud	keuren	faktureren	bedrag				
100112	Werkstation (Fujitsu-Siemens) Tower 567890	19-04-06	31-07-99			24-08-07	24-11-07	15-5-2007						
119828	ybdm0741		18-05-07	18-05-08	01-12-08		19-08-07		02-08-07	674,45				
119956	PC (Fujitsu-Siemens) Desktop 1001.55.00.222.abc		09-05-08		19-06-09	09-05-08	20-06-08		10-05-09	190,00				
3										864,45				

Baas Hydrauliek B.V.
Houbenstraat 21
5623 HJ Eindhoven
0475-49 10 19

Windows XP
Serienummer: 567890

wo 6 aug 2008 (wk 32)

In dit onderdeel roept u voor een reeks van machines uiteenlopende **overzichten** op.

De gegevens worden verdeeld over meerdere tabbladen getoond.

Machines en onderhoud: Bonnen bij een machine

Bonnen

Bonnen bij een machine

Periode
alle Vanaf: 1- 1-1999 t/m 6- 8-2008

Klant
Sorteer-naam: 2l Nummer: 20745
2L International BV
Goot 2
6041 GP Roermond 040-241 55 35

Machine
Machinenummer: 119954

Algemeen	Verkoopbedragen	Inkoopbedragen	Artikelen	Bestellingen	Uren			
	nummer	datum	service-rapport	medewerker	categorie	inkoop	verkoop	uren
reparatie	119964	16-05-08	119964	Richard Borg	Geen garantie	1,61	6,71	
reparatie	119954	08-05-08	119954	Frederik Raeds	Geen garantie			
offerte	119938	21-04-08		R.Borg		102,39	105,00	
	3					1,61	6,71	

wo 6 aug 2008 (wk 32)

In dit onderdeel roept u voor een specifieke machine op welke verkoop- en reparatiebonnen aan deze machine zijn gekoppeld.

Meerdere filialen

code	omschrijving	medewerker	lokatie
BOD	Bodegraven	Esther Borg	RE00
LEI	Leimuiden	Luc Pijls	RS00
ALM	Almere	Frederik Raedts	AL00

Wanneer uw bedrijf beschikt over **meerdere filialen** met hun eigen magazijn, dan kunt u met deze module de voorraad per filiaal bijhouden. Alle filialen delen hetzelfde artikelen- en relatiebestand, maar hebben hun eigen voorraad en maken hun eigen bonnen.

Er is sprake van één **hoofdfiliaal** waar veelal de centrale inkoop plaatsvindt. De overige filialen legt u vast in het onderdeel 'Filialen'.

In het hoofdmenu van Order-Direct kiest u steeds één van de filialen. Alle programma-onderdelen laten dan de gegevens zien van dat filiaal, zoals de omzetgegevens of openstaande verzendbonnen.

Selecteert u een ander filiaal, dan worden de gegevens in de openstaande vensters automatisch bijgewerkt. U kunt overigens ook de optie 'Alle filialen' selecteren.

Meerdere filialen: Filiaalvoorraden

filiaal	medewerker	minimum	maximum	backorder	gereserveerd	voorraad
Ter Aar					5	
Bodegraven	Esther Borg					1
Leimuiden	Luc Pijs					6
Almere	Frederik Raedts					
Bedrijfsvoorraad					5	7

De totale bedrijfsvoorraad wordt opgedeeld in **voorraden per filiaal**, net als de reserveringen en openstaande bestellingen.

In het onderdeel 'Artikel bekijken' kunt u de aantallen voor alle filialen zien.

Meerdere filialen: Pakbonnen

- Bonnummer: 119908 Datum: 21- 2-2008
- Algemeen | Bonregels | Verwijzingen
- Adres: Sorteernaam: daamen Nummer: 20284; Daamen Baexem BV, Beatrixstraat 2c, 6041 TC Roermond; Richard Borg, (0475) 58 21 32
- Algemene gegevens: Behandeld door: Richard Borg; Ter attentie van: Esther Borg; Verzendwijze: Opgestuurd
- Filialen: Afkomstig van: Leimuiden (Luc Pijls); Bestemd voor: Ter Aar
- Status: Geleverd

The status bar at the bottom shows 'Ned EUR C LEI wo 6 aug 2008 (wk 32) excl'.

Overboekingen van het ene naar het andere filiaal worden vastgelegd met een speciale bonsoort, **pakbonnen** genaamd. Hierop worden de artikelen met hun aantallen geplaatst, samen met het filiaal van afkomst en het filiaal van bestemming.

Zodra de pakbon als 'Geleverd' is gemeld worden de voorraden van beide filialen bijgewerkt.

Koppeling met boekhouding

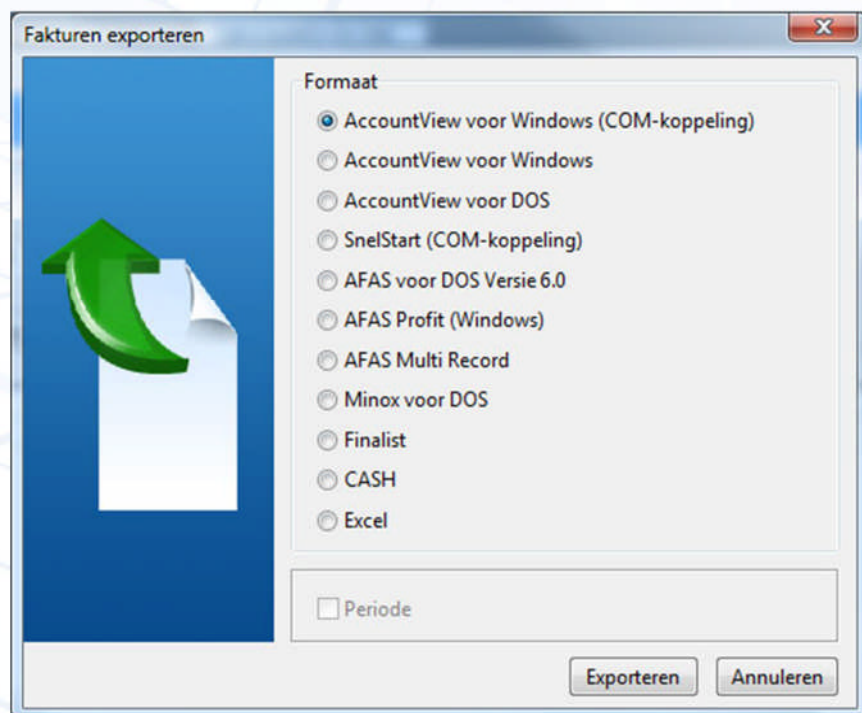

De module 'Koppeling met boekhouding' bevat koppelingen met diverse boekhoudpakketten, waaronder AccountView, SnelStart en AFAS.

Met AccountView en SnelStart bestaat een rechtstreekse koppeling, dat wil zeggen dat u vanuit Order-Direct debiteur- en crediteurgegevens en journaalposten van verkoopfacturen en kasmutaties direct kunt exporteren naar uw boekhoudpakket; bovendien kunt u de in uw boekhouding ingevoerde betalingen importeren om het betalingsbestand van Order-Direct bij te werken.

Bij grote aantallen kasmutaties en facturen levert deze module een aanzienlijke tijdsbesparing op.

Externe bestanden

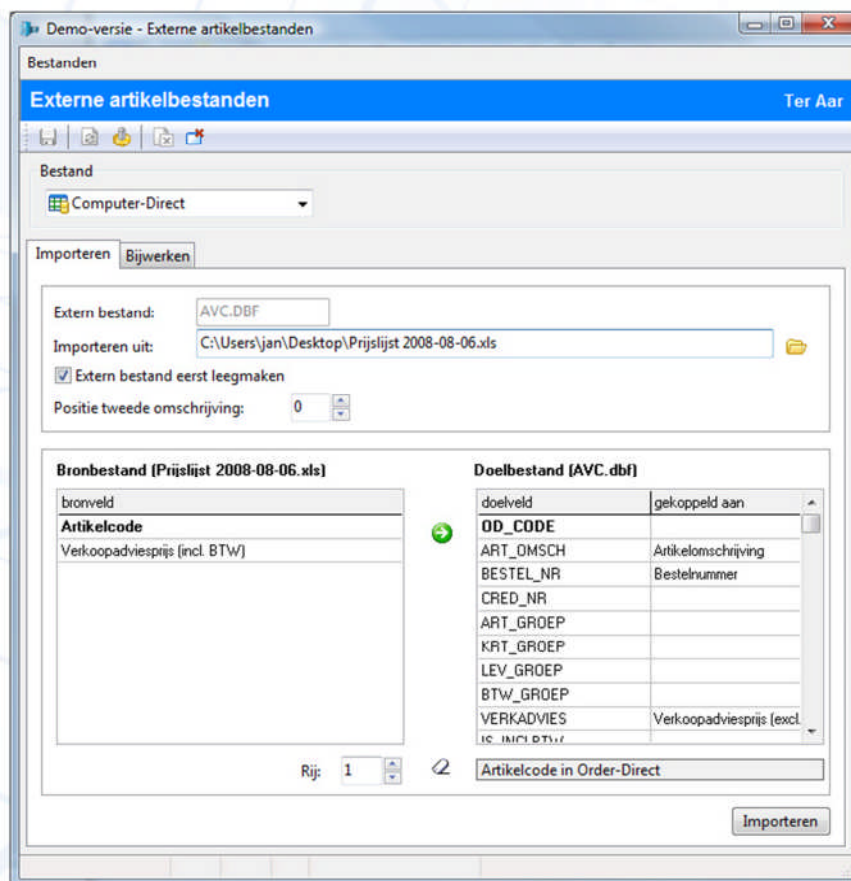

Order-Direct beschikt over een eigen artikelbestand maar kan ook gebruik maken van zogeheten **externe bestanden**.

Met de module 'Externe bestanden' converteert u artikelbestanden en prijslijsten die worden aangeleverd door uw leveranciers, veelal als Excelbestand, naar het juiste formaat, zodat ze door Order-Direct kunnen worden benaderd.

Vervolgens kunt u snel prijzen vergelijken, prijswijzigingen doorvoeren en nieuwe artikelen toevoegen aan uw eigen artikelbestand in Order-Direct.

Deze module is dan ook bij uitstek geschikt voor bedrijven die te maken hebben met veelvuldig veranderende prijzen.

Naast artikelgegevens kunt u ook adresgegevens importeren voor gebruik in mailings en om het relatiebestand van Order-Direct bij te werken.

Koppeling met Webwinkel: Menu-items

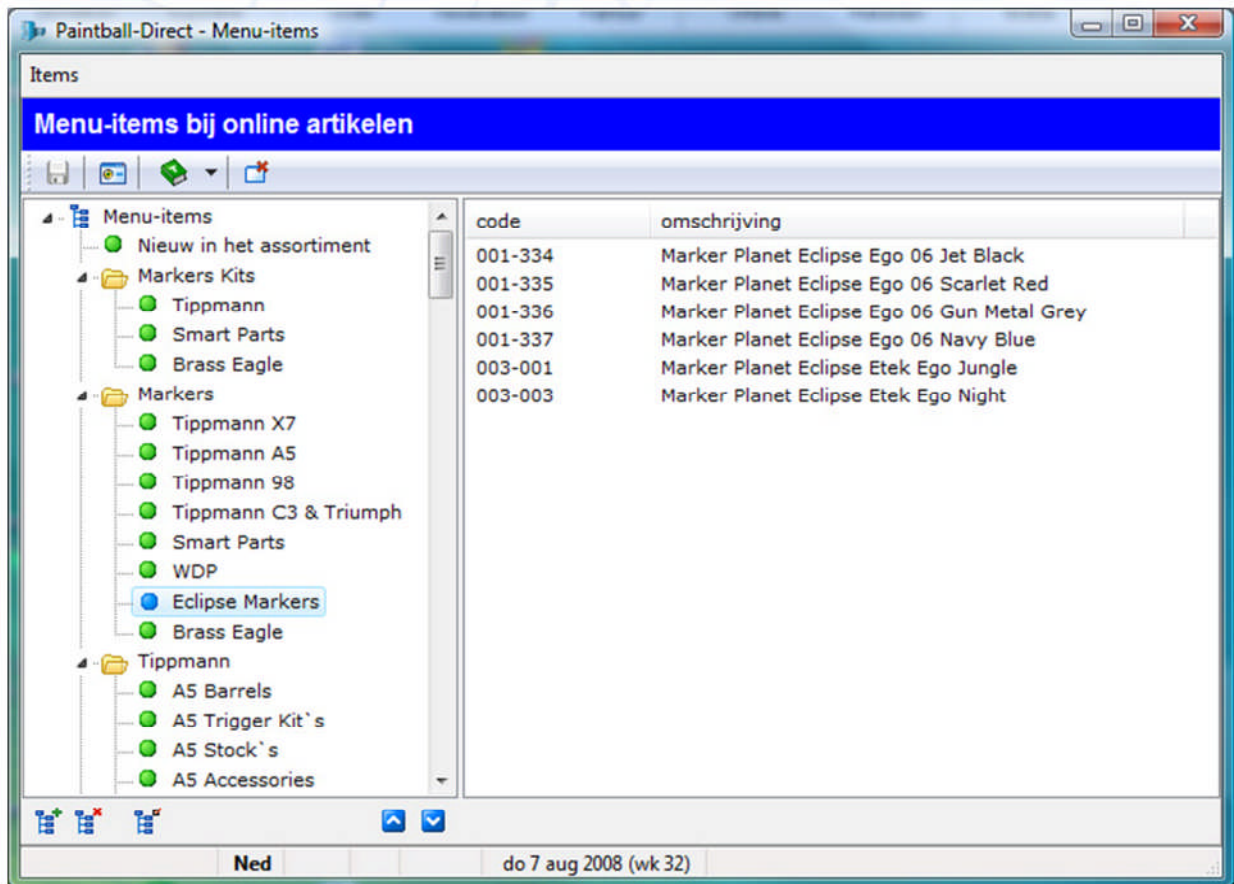

Met de module 'Koppeling met Webwinkel' maakt u een bestand aan met artikelen die deel uitmaken van een online productcatalogus of Webwinkel op het Internet.

De catalogus of Webwinkel wordt steeds bijgewerkt vanuit Order-Direct en online bestellingen kunnen als orderbevestigingen worden geïmporteerd.

De navigatiestructuur van de Webwinkel wordt binnen Order-Direct opgezet en vastgelegd middels **menu-items**. Bij ieder menu-item geeft u aan welke online artikelen eraan zijn gekoppeld, en in welke volgorde.

Ook de omschrijvingen van de menu-items kunnen in meerdere talen worden ingevoerd.

Koppeling met Webwinkel: Online artikelen

menu-item	code	omschrijving	
VL	145-750	Hopper VI 12v Evolution 2 Clear	
VL	301-866	Hopper VL EVLution 3 Smoke	83,35
Battlepacks JT	145-760	Battlepack JT Slammer Pack	39,96
Battlepacks JT	301-825	Battlepack JT Pro Harness	64,95
Battlepacks JT	301-830	Battlepack JT Tournament Harness	68,95
Battlepacks Various	145-766	Battlepack Pro Toys Black 7 Pots	47,54
Apparel Redz	001-015	Kneepadz Redz	38,95

The inset window 'Afbeeldingen bij online artikelen' shows a large image of a brass fitting with the text 'PAINTBALL' overlaid. The file path is 'D:\Data\Paint\Images\Image\503-001.jpg'.

De online artikelen worden geselecteerd in het artikelbestand van Order-Direct en in het onderdeel **Online artikelen** voorzien van aanvullende gegevens, zoals een begeleidende tekst (in één of meerdere talen), een mogelijk afwijkende prijs en een voorraadindicatie.

In dit onderdeel worden ook één of meerdere **afbeeldingen** aan ieder artikel gekoppeld.

Koppeling met Webwinkel: Vaste klanten

Paintball-Direct - Relatie bewerken

Relatie Extra

Klant 11094: Adventure Team, Wellen (BE)

Sorteer naam: Adventure Nummer: 11094 Type: klant

Algemeen Instellingen Faktureren Opmerkingen Webshop Betalingsinformatie Contactpersonen

Vaste klantgegevens

Nummer in Webshop:

Naam vaste klant: Adventure Team

User ID: 12094

Wachtwoord: rietvld146

Welkom tekstblok: Geen selectie

Gebruikersniveau: Consument algemeen

Instellingen

- Actief
- Nieuwsbrief
- Orderhistorie zichtbaar

Ned EUR do 7 aug 2008 (wk 32)

In het relatiebestand van Order-Direct kunnen klanten worden aangewezen als **vaste klanten** in de Webwinkel.

Bij de vaste klanten worden een gebruikersnaam en wachtwoord vastgelegd, waarmee zij in de Webwinkel kunnen inloggen.

Koppeling met Webwinkel: Bijwerken van de Webwinkel

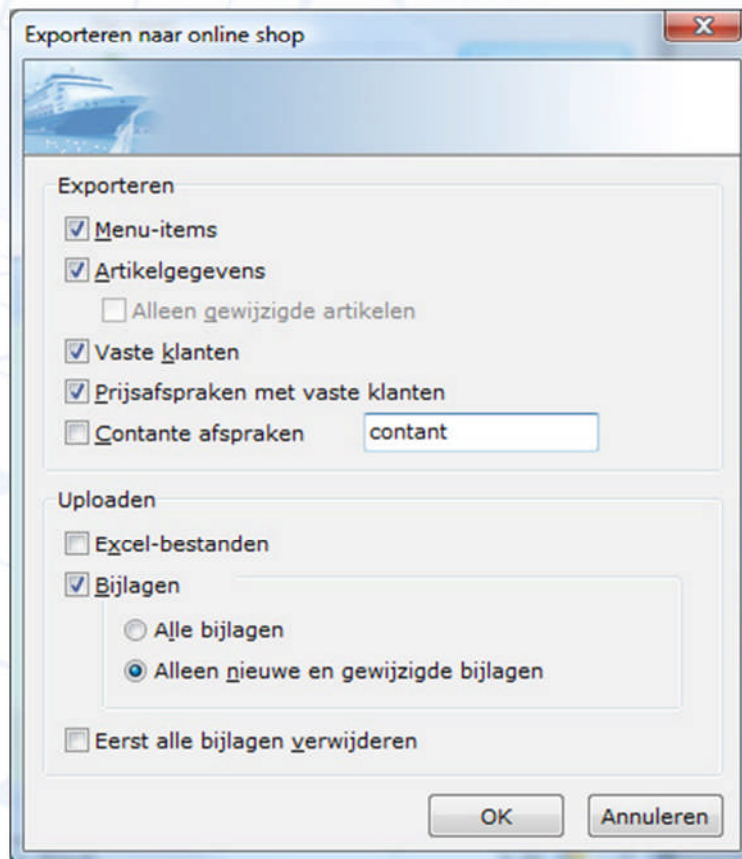

De Webwinkel kan worden **bijgewerkt** vanuit Order-Direct.

Afhankelijk van het type Webwinkel gebeurt dit door het aanmaken van exportbestanden die vervolgens in de Webwinkel worden ingelezen, of rechtstreeks in de database van de Webwinkel.

Momenteel heeft Order-Direct **koppelingen** met E-store van InToto en de Webshop van Syveon.

Serienummers: Serienummers invoeren

110-316: Moederbord Asus P3 BF 440 BX

Verzendbon 104861

beschikbare nummers	aantal
---------------------	--------

serienummers	aantal
0110000353	1

Aantal serienummers: 1

OK Annuleren

De module 'Serienummers' is bedoeld voor de registratie van **serienummers** bij artikelen.

Serienummers worden **ingevoerd** bij het binnenboeken van bestellingen, het aanmaken van retourzendingen, op verzendbonnen en reparatiebonnen, en op facturen en garantiebewijzen.

Serienummers: Serienummers opvragen

Demo-versie - Serienummers

Serienummers

Ter Aar

Selectie

Serienummer

Instellingen

Historie

Garantiebewijzen

Serienummer

0110000353 110-316 Moederbord Asus P3 BF 440 BX

	nummer	datum	relatie	aantal
verzendbon	104861	10-11-01	Landbouwhuis Lltb, Echt	1

do 7 aug 2008 (wk 32)

In het onderdeel **Serienummers** kan op uiteenlopende manieren naar serienummers worden gezocht.

Bijlagen: Bijlagen koppelen

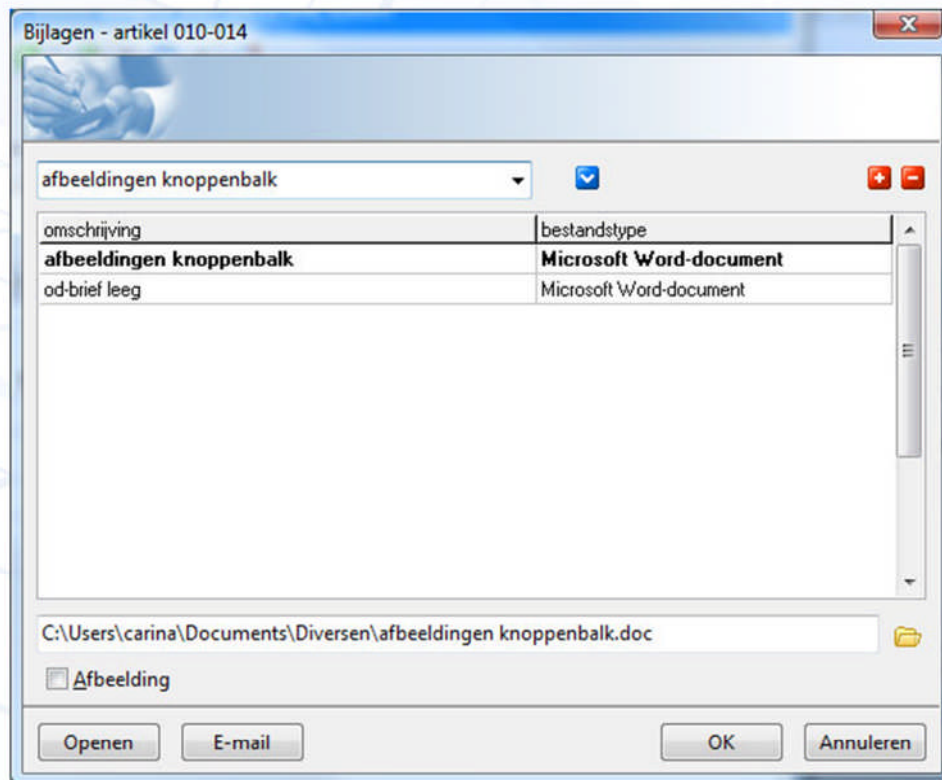

Met de module 'Bijlagen' worden verwijzingen vastgelegd naar aanvullende informatie die niet binnen Order-Direct wordt bijgehouden, zoals een afbeelding bij een artikel, een kostprijs-berekening in Excel bij een offerte of een gescande inkoopfactuur bij een bestelbon. Zo'n verwijzing heet een **bijlage**.

Aan iedere bon, machine, artikel en relatie kunnen één of meerdere van dergelijke bijlagen worden **gekoppeld**. Door op de bijlage te dubbelklikken wordt de bijbehorende applicatie opgestart en de bijlage geopend.

Urenregistratie: Activiteiten

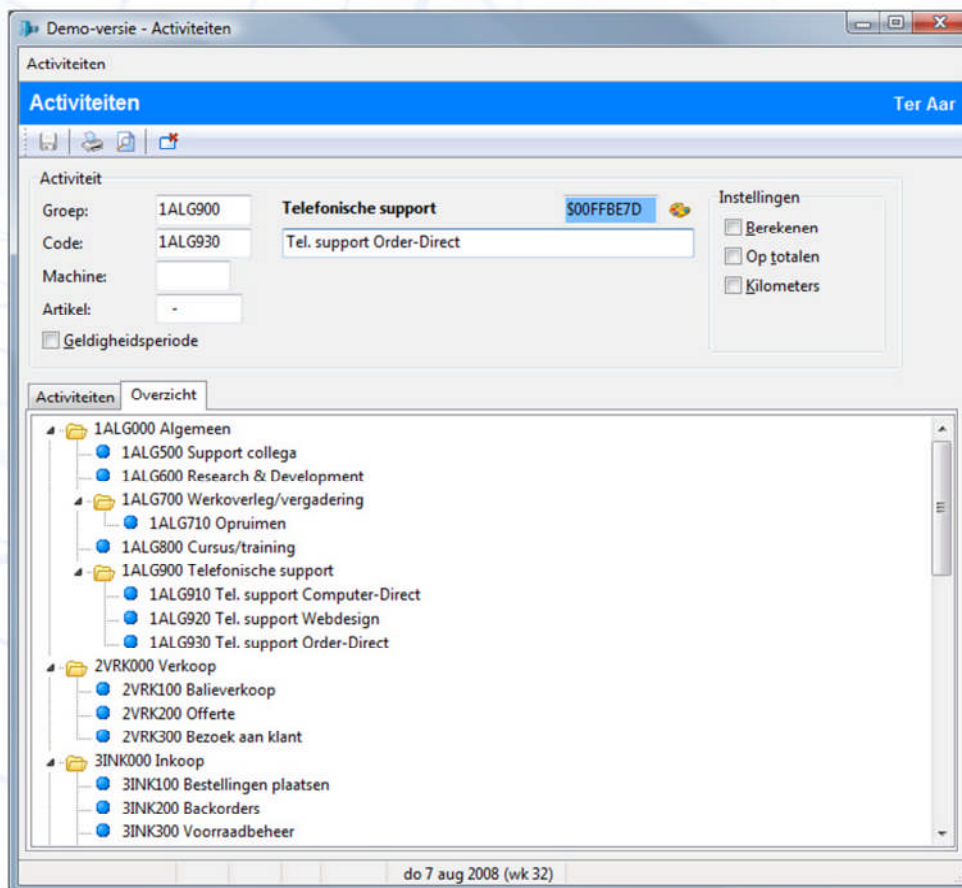

Met de module 'Urenregistratie' boeken medewerkers hun bestede uren op activiteiten. Zo krijgt u een volledig overzicht van de urenbesteding van iedereen binnen uw bedrijf.

U kunt alle **activiteiten** zelf opgeven en instellen welke medewerker op welke activiteiten mag boeken.

Aan iedere activiteit kent u een unieke code toe, in een zelf te bepalen formaat.

Urenregistratie: Uren boeken

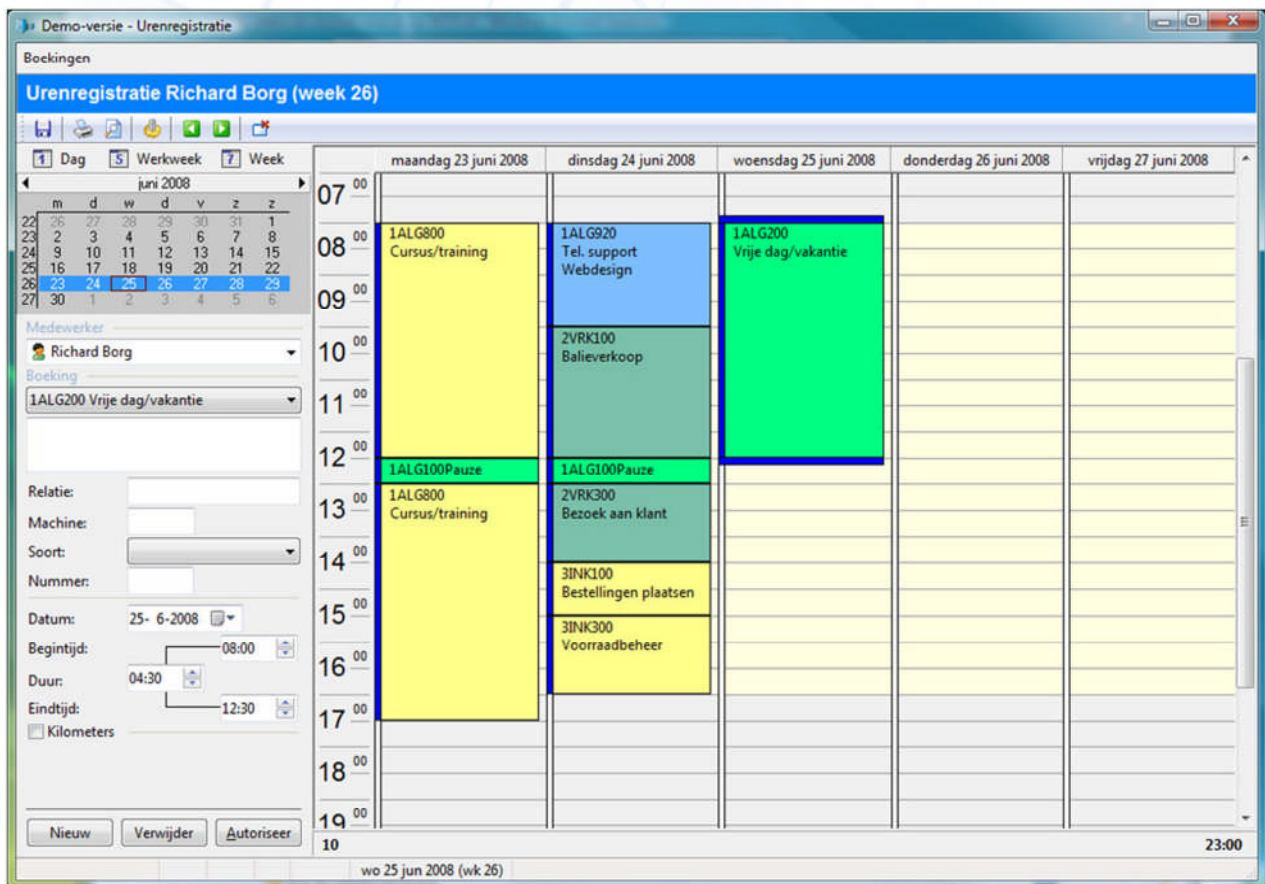

In het onderdeel Urenregistratie kan iedere medewerker zijn of haar **boekingen invoeren**. Een boeking heeft betrekking op een activiteit en kan daarnaast verwijzen naar een relatie, inkoop- of verkoopbon, reparatiebon, machine, notitie of taak, of één van de wagens in uw wagenpark.

U kunt een boeking desgewenst laten **doorberekenen** op de gekoppelde verzendbon of reparatiebon.

Sommige medewerkers mogen de boekingen van een medewerker voor een week **autoriseren**. De boekingen van de medewerker voor die week zijn dan definitief en kunnen niet meer worden aangepast.

Urenregistratie: Losse boekingen invoeren

- Gegevens**
 - Medewerker: Jan van den Brink
 - Datum/tijd: 18- 8-2008 11:35
 - Activiteit: 9REI200 Reistijd van/naar relatie (checked: Kilometers)
 - Relatie: groot
 - Licentie: (empty)
 - Bon: Geen
 - Wagen: Ford Focus 68 km
- Bewerking**
 - Nieuwe boeking aanmaken
 - Huidige boeking voltooien en nieuwe aanmaken
 - Huidige boeking voltooien
- Huidige boeking (10:00)**
 - Bezoek aan/van prospect (2VRK100)
- Nieuwe boeking (11:35)**
 - Reistijd van/naar relatie (9REI200)
 - De Groot Logistiek BV, Lisse
 - Ford Focus (68 km)

Buttons: Toepassen, Sluiten

In het venster **Boeking in urenregistratie** kan steeds een nieuwe boeking worden aangemaakt en/of een vorige boeking worden voltooid.

Zo kunnen medewerkers boekingen invoeren op het moment dat zij een activiteit afronden en/of met een nieuwe activiteit beginnen.

Hierbij kan gebruik worden gemaakt van een **barcodescanner** die met het toetsenbord is verbonden.

Urenregistratie: Urenoverzichten

Overzicht

Urenoverzicht Ter Aar

Selectie

medewerker Richard Borg per maand Vanaf: 1- 6-2008 t/m 30- 6-2008 Alle klanten

Uren	Activiteiten	Activiteitgroepen	Perioden									
datum	vanaf	t/m	duur	code	omschrijving	klant	machine	bon	nummer	wagen	km	
23-06-08	08:00	12:30	4:30	1ALG800	Cursus/training	alert pers				Opel Astra	69	
23-06-08	12:30	13:00	0:30	1ALG100	Pauze							
23-06-08	13:00	17:30	4:30	1ALG800	Cursus/training	alert pers				Hyundai	69	
24-06-08	08:00	10:00	2:00	1ALG920	Tel. support Webdesign							
24-06-08	10:00	12:30	2:30	2VRK100	Balieverkoop							
24-06-08	12:30	13:00	0:30	1ALG100	Pauze							
24-06-08	13:00	14:30	1:30	2VRK300	Bezoek aan klant	geo				Opel Astra	32	
24-06-08	14:30	15:30	1:00	3INK100	Bestellingen plaatsen							
24-06-08	15:30	17:00	1:30	3INK300	Voorraadbeheer							
25-06-08	08:00	12:30	4:30	1ALG200	Vrije dag/vakantie							
10			23:00								170	

do 7 aug 2008 (wk 32) [Gegevens exporteren naar Excel](#)

U kunt uiteenlopende **overzichten** opvragen van de geboekte uren in een bepaalde periode, van één of meerdere medewerkers, van een bepaalde activiteit, of van een bepaalde wagen, en van één of alle relaties.

Assemblages: Stuklijsten

Demo-versie - Assemblage-artikel 010-004: CD Systems Gigabyte GB-6ZMA ATX Minitower

Artikel Extra

Assemblage-artikel 010-004: CD Systems Gigabyte GB-6ZMA ATX Minitower

AM04 9 33 1

Artikelcode: 010-004 Bestelnummer: 100956

Omschrijving: CD Systems Gigabyte GB-6ZMA ATX Minitower

Leverancier: revoy Merk: Giga-Byte

Algemeen Instellingen Groepen Opmerkingen Tekst Online tekst Configuratie **Stuklijst** Prijs historie

Onderdelen

AC90 6 23 20

Aantal: 2 Inkoop

Artikelcode: 010-028 Bestelnummer: 02023 7,36

Omschrijving: CD Rom IDE Lite-On 52xspd IDE int Bulk

Prijs: Adviesprijs: 15,92

aantal	code	omschrijving	inkoop	prijs	korting	totaal
2	010-028	CD Rom IDE Lite-On 52xspd IDE int Bulk	7,36	15,92	netto	31,84
2	010-015	Monitor LCD Iiyama Pro Lite 38MT 15.1" (3 jr gar. OS)	37,75	70,00	25,0	105,00
2	600-020	Memory OEM Dimm PC133 512 MB	1,95	2,56	netto	5,12
1	200-422	Memorystick Kingston KUSBHS2/256 ,256MB 2.0 Hi-Speed	29,52	53,10	netto	53,10
-	-	Tekstregel				
2	120-005	Audio splitter 6,35 mm jack stereo M / 2x F	34,53	588,45	netto	1.176,90

9 5 192,70 1.371,96

EUR C do 7 aug 2008 (wk 32)

De module **Assemblages** geeft u de mogelijkheid om zogeheten **assemblage-artikelen** vast te leggen, die niet besteld worden bij een leverancier maar door uzelf geassembleerd. Met deze module kunt u voorraadbeheer voeren over uw assemblage-artikelen.

Termen als 'assemblage', 'stuklijst' en dergelijke kunnen naar eigen inzicht worden aangepast naar benamingen die beter bij uw bedrijfssituatie passen.

De onderdelen waaruit een assemblage-artikel (standaard) is opgebouwd worden bij dit artikel vastgelegd als **stuklijst**. Een stuklijst kan ook tekstregels bevatten.

Assemblages: Assemblage-orders

Demo-versie - Assemblage-order

Assemblage Extra

Assemblage-order 119974: Stichting 5th Avenue, Baexem

Bonnummer: 119974 Datum: 16- 5-2008

Algemeen Assemblage Onderdelen

Bestemd voor

Sorteer naam: 5th Nummer: 20045

Stichting 5th Avenue
Bosrand 30
6095 AP Baexem 0485-383440

Algemene gegevens

Aangemaakt door: Richard Borg

Opleveren op: 23- 5-2008

Ten behoeve van

Voorraad

Orderbevestiging 119973 Leveren op: 23- 5-2008

Reparatiebon

Assemblage-order

Instellingen

Onderdelen afdrukken

Inkoop totaal overnemen

Verkoop totaal overnemen

Ned EUR C do 7 aug 2008 (wk 32) excl

Uit te voeren assemblages worden vastgelegd door middel van **assemblage-orders**.

Een assemblage-order kan los worden aangemaakt ten behoeve van de voorraad, maar ook rechtstreeks vanuit een regel in een orderbevestiging of reparatiebon.

De onderdelen van de stuklijst met hun aantallen worden automatisch overgenomen op de nieuwe assemblage-order en kunnen naderhand worden gewijzigd of uitgebreid.

Assemblages: Assemblage-advies

filiaal	code	omschrijving	in. voorraad	ix. voorraad	voorraad	produceren	opleveren
AAR	010-000	HD Maxtor 30,0 Gb Maxtor IDE 6E030L0			-1	1	20-03-08
AAR	010-004	CD Systems Gigabyte GB-6ZMA ATX Minitower			-24	24	28-01-07
AAR	020-197	MuVo MP3 Player/64MB USB FR			-22	22	28-01-07
AAR	020-203	Moederbord Asus P3V-X4, FCPGA socket			-6	6	23-02-07
AAR	060-136	Router Lancom 1621 ISDN backup + optie VPN			-10	10	

alleen levering bij contant betaling
Dit is regel 2
Dit is regel 3

Ten behoeve van

Produceren: 1

bon	nummer	datum	naam en plaats	machine	produceren	opleveren
Orderbevestiging	119929	13-03-08	Stichting 5th Avenue, Baexem		1	20-03-08
Orderbevestiging	119930	14-03-08	J. Aarts, Grathem			18-05-08

wo 25 jun 2008 (wk 26)

Het onderdeel **assemblage-advies** toont op basis van de actuele voorraad en de opgegeven minimum en maximum voorraden van alle assemblage-artikelen welke artikelen moeten worden geassembleerd en in welke aantallen.

Dit onderdeel is de tegenhanger van het besteladvies voor de inkoopartikelen.

Assemblages: Overzichten

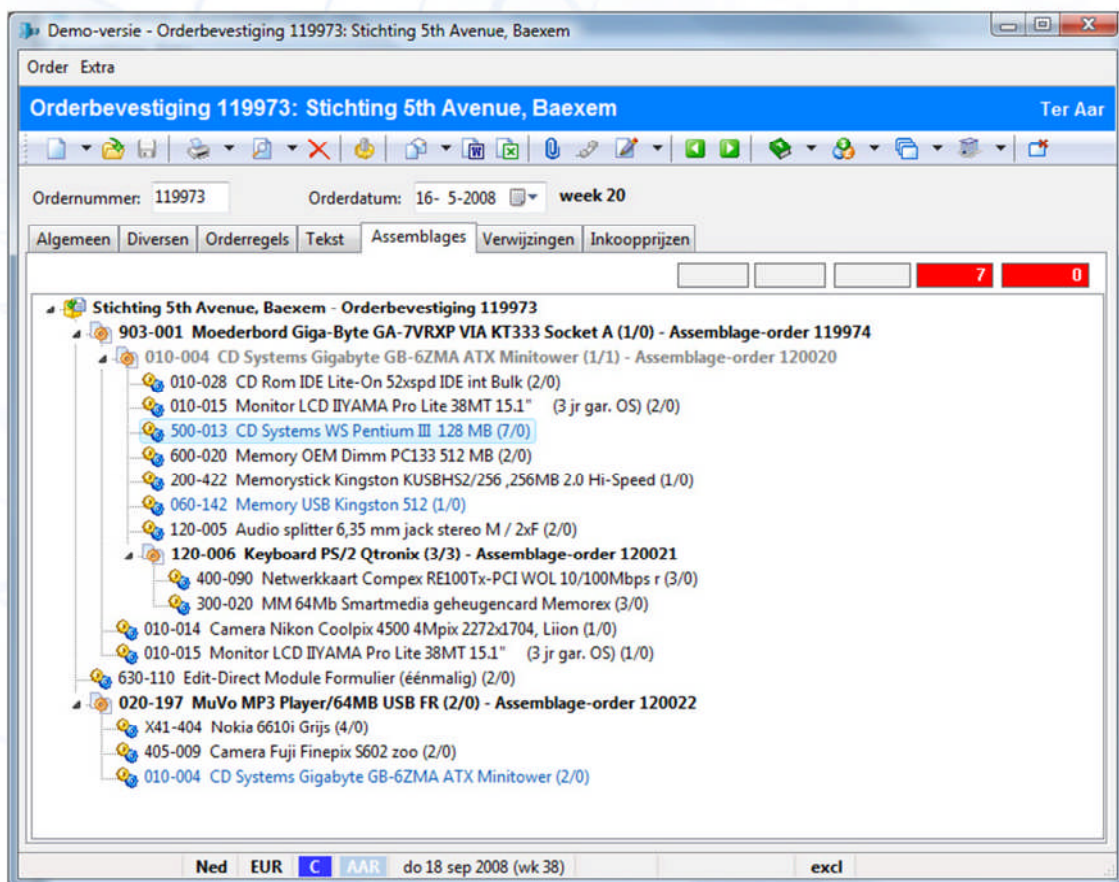

Met de module kunt u uiteenlopende **overzichten** van assemblage-orders opvragen.

Zo wordt bij orderbevestigingen met één of meerdere assemblage-artikelen een overzicht getoond van de assemblage-orders die verwijzen naar de orderbevestiging, met hun onderdelen.

Externe verbindingen: Verbindingstypen

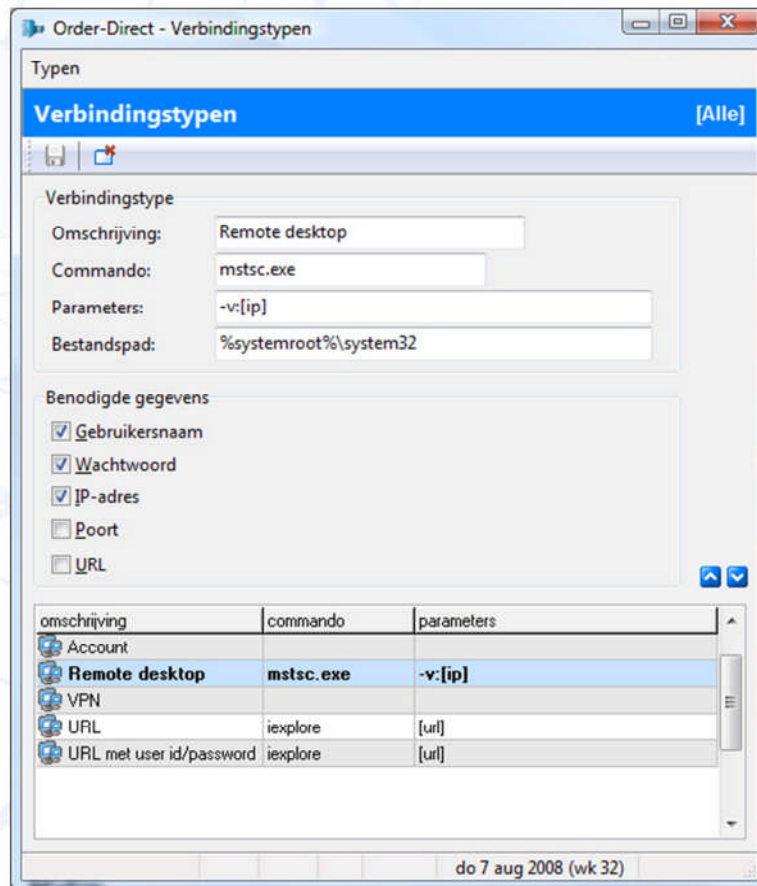

Met de module 'Externe verbindingen' maakt u op eenvoudige wijze verbinding met de netwerken, servers en werkstations van uw klanten, met gebruikmaking van een aantal verbindingstypen, waaronder Putty, Remote Admin, Remote Desktop, VNC en Winscp.

U legt veel voorkomende **verbindingstypen** vast en geeft u aan welke gegevens benodigd zijn bij de verschillende typen, zoals een gebruikersnaam, wachtwoord of IP-adres.

Externe verbindingen: Verbindingen vastleggen

Externe verbindingen - Bimex, Heibloem

Verbinding

Omschrijving: Terminal Server

Verbindingstype: Remote desktop

Gebruikersnaam: xxxxxxxxxxxx

Wachtwoord: yyyyyyyy

IP-adres: zzzzzzzzzz Poort:

URL:

Opmerkingen: Terminal server-verbinding Bimex

omschrijving	verbindingstype
Terminal Server	Remote desktop
VPN-verbinding	VPN

Openen OK Annuleren

Vervolgens kunt u bij iedere relatie één of meer **externe verbindingen** vastleggen. Iedere verbinding behoort tot één van de eerder ingevoerde verbindingstypen.

Geef bij iedere verbinding de waarde van de vereiste gegevens op.

Externe verbindingen: Verbinding maken

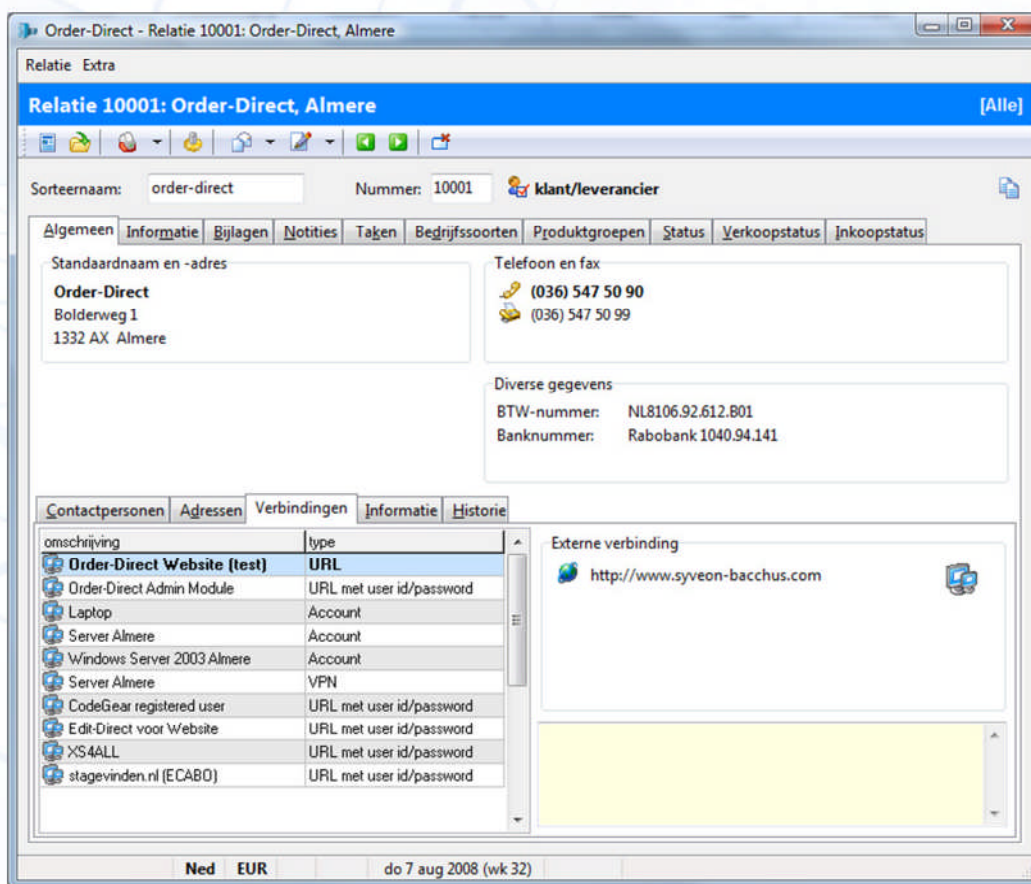

Vanuit het onderdeel 'Relatie bekijken' kunt u nu de gewenste **verbinding** tot stand brengen.